

46. Neuhofner Geländecup



Wir bedanken uns bei allen freiwilligen Helfern und der [Marktgemeinde Neuhofen/Krems](#) für die tatkräftige Mithilfe und Unterstützung.

Wo Menschen
einander begegnen.

SPARKASSE
Neuhofen

**Ein herzliches Dankeschön an die Hauptsponsoren und
Sponsoren unserer Veranstaltung**

Neuhofen/Krems: Sparkassen ARENA, Sportallee 64, 4501 Neuhofen/Krems

Startberechtigt: vereinsoffen
Zeitnehmung: Sportstimming Hinterreiter

Auskunft: **Andreas Zeintl**, ☎ 0650 / 771 23 71
Wolfgang Schirl, ☎ 0664 / 615 49 30

Anmeldung: **Gerhard Biebl**, Steyrerstr. 32, 4501 Neuhofen,
mit Angabe von Vor-, Zunamen, Jahrgang und Bewerb
☎ 0699 / 111 33 848

Online Meldung: <http://www.unionneuhofen.at/leichtathletik/>
E-mail: gerhard.biebl@lwest.at

Ergebnisse: können unter nachfolgender Adresse abgerufen werden:

<http://www.unionneuhofen.at/leichtathletik/>

Nennungsschluss	1. Lauf Mittwoch 14. Jänner 2026 2. Lauf Mittwoch 28. Jänner 2026 3. Lauf Mittwoch 11. Februar 2026	
Nenngeld	U12, U14, U16, U18 Allg. Kl. & AK Klassen	€ 7,00 € 10,00
Nachnennungen	Aufpreis pro Bewerb 2,00 €	
Siegerzeichen	Urkunden 1. und 2. Lauf: für Bewerbe 8 -10 bis zum 6. Rang alle übrigen Bewerbe nur auf Wunsch (bitte bei der Anmeldung bekanntgeben). Für 3. Lauf: für alle Bewerbe bis zum 6. Rang	
Für Cupsieger	Pokale für die ersten 3 jeder Klasse	
Mannschaftssieger	Pokale für die ersten 5 Vereine (Männer und Frauen werden gemeinsam gewertet)	
Wertung im Cup	Die ersten zehn Platzierten jedes Einzelbewerbes erhalten Punkte in der Abstufung 25, 20, 15, 11, 8, 6, 4, 3, 2, 1	
Mannschaftswertung	Die ersten 15 jedes Bewerbes erhalten Punkte in der Abstufung 25, 20, 15, 12, 11, 10, 9, 8, 7, 6, 5, 4, 3, 2, 1	
Siegerehrung	Für 1. und 2. Lauf	für Bewerbe 8 -10 ca. 30 Minuten nach Bewerbs Ende
	Für 3. Lauf und Cup	ca. um 13.55 Uhr für die Bewerbe 1 - 7
		ca. um 14.40 Uhr für die Bewerbe 8 - 10
		ca. um 15.30 Uhr für die Bewerbe 11 - 12
Allgemeines	Umkleide und Duschmöglichkeit am Sportplatz Für Unfälle und Diebstahl übernimmt der Veranstalter keine Haftung	



<http://www.unionneuhofen.at/leichtathletik/>

Zeitplan

Bewerb	Startzeit	Klassen	Jahrgang	Streckenlänge	Runden
1	12.00	Männer	97/ 08	ca. 9.600m	8 Runden
2		M30	87 / 96	ca. 9.600m	8 Runden
3		M40	77 / 86	ca. 9.600m	8 Runden
4		M50	67 / 76	ca. 9.600m	8 Runden
5		M60	57 / 66	ca. 9.600m	8 Runden
6		M70 M80 und älter	47/ 56 46 /u. älter	ca. 9.600m	8 Runden
7		Frauen		ca. 9.600m	8 Runden
8	13.30	Schüler U12 / W+M	15 / u. jünger	ca. 1.200m	1 Runde
9	13.40	Schüler U14 / W+M	13 / 14	ca. 1.200m	1 Runde
10	13.55	Schüler U16 / W+M Jugend U18 / W+M	11 / 12 09/ 10	ca. 2.400m	2 Runden
11	14.15	Frauen W30, W40, W50, W60+ W70	97 / 08 87/96 - 77/86 67/76 - 57/66 56 und älter	ca. 4.860m	4 Runden
12		Männer		ca. 4.860m	4 Runden

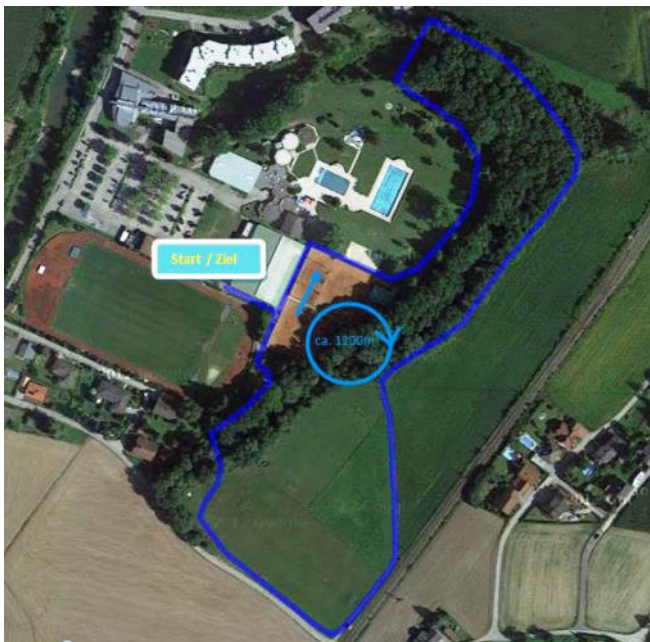

Die zur Verfügung gestellten **Startnummern** sind von allen Aktiven in **voller Größe** unverändert und **gut sichtbar für die Rundenzähler** auf der Brust zu tragen

Die Nichteinhaltung dieser Regel (IWR) zieht die **Verwarnung** bzw. **Disqualifikation** nach sich.



Danke an **Hans Blaas** (LAC Nationalpark Molln) der sich auch heuer wieder mit einer Tortenspende einstellte.

46. Neuhofner Geländecup

1. Lauf

17. Jänner 2026



Ergebnisliste 1.Lauf

Wir bedanken uns bei allen freiwilligen Helfern und der **Marktgemeinde Neuhofen/Krems** für die tatkräftige Mithilfe und Unterstützung.

Wo Menschen
einander begegnen.

SPARKASSE
Neuhofen

Ein herzliches Dankeschön an die Hauptsponsoren und
Sponsoren unserer Veranstaltung

Männer / Frauen lang (ca. 9.600m) Beginn: 12:00

Männer lang

Rg.	StNr.	Name, Vorname	Jg.	Nat.	Verein	Zeit	Diff
1.	16	Knab Kelvin	2004		ohne Verein	51:51	

Männer M30

Rg.	StNr.	Name, Vorname	Jg.	Nat.	Verein	Zeit	Diff
1.	30	Schreiner Markus	1992		LAC BMD Amateure Steyr	35:21	
2.	19	Pramberger Michael	1992		LAC Nationalpark Molln	36:49	+ 1:28
3.	54	Schnellinger Michael	1992		SV Gallneukirchen	37:45	+ 2:24
4.	53	Trost Florian	1991		Union Pennewang	37:52	+ 2:31
5.	14	Hutwagner Christoph	1991		UNION Neuhofen/Krems	39:57	+ 4:36
6.	3	Pesl Kristof	1989		TRIRUN Linz	44:21	+ 9:00
7.	42	Hel Mario	1990		LAC BMD Amateure Steyr	44:38	+ 9:17

Männer M40

Rg.	StNr.	Name, Vorname	Jg.	Nat.	Verein	Zeit	Diff
1.	34	Reiter Robert	1980		LG St. Wolfgang	33:59	
2.	50	Gahleitner Hans-Peter	1986		RC-Grieskirchen/Sportradl	37:37	+ 3:38
3.	32	Braune Roland	1979		simply-more-vitality.com	37:57	+ 3:58
4.	10	Blasl Florian	1984		PSV Linz	39:29	+ 5:30
5.	22	Kathan Christoph	1981		ohne Verein	40:49	+ 6:50
6.	17	Girkingler Alexander	1981		LAC Nationalpark Molln	41:11	+ 7:12
7.	21	Lattner Michael	1982		LAC Nationalpark Molln	41:22	+ 7:23
8.	27	Hrouda Thomas	1981		ASKÖ Laufwunder Steyr	47:58	+ 13:59
9.	25	Knoll Daniel	1978		LAC Nationalpark Molln	51:12	+ 17:13
	41	Römer Jürgen	1977		LAC BMD Amateure Steyr	aufg.	
	55	Zwirchmayr Moritz	1981		Prämedia	aufg.	

Männer M50

Rg.	StNr.	Name, Vorname	Jg.	Nat.	Verein	Zeit	Diff
1.	39	Michlmayr Gerhard	1976		LAC BMD Amateure Steyr	40:44	
2.	35	Mesi-Krinninger Klaus	1970		Sportunion IGLA long life	41:05	+ 0:21
3.	2	Neundlinger Michael	1976		LAC Nationalpark Molln	42:46	+ 2:02
4.	4	Hauser Horst	1968		SV Gallneukirchen	43:00	+ 2:16
5.	23	Bachmair Roland	1975		LG Kirchdorf	44:23	+ 3:39
6.	8	Schuster Christian	1972		TuS Kremsmünster	46:33	+ 5:49
7.	33	Seper Andreas	1969		HSV HUAK Enns	46:56	+ 6:12
8.	29	Schwarz Peter	1970		LAC BMD Amateure Steyr	48:56	+ 8:12
9.	46	Presslmayr Jürgen	1968		LAC BMD Amateure Steyr	49:37	+ 8:53

Männer M60

Rg.	StNr.	Name, Vorname	Jg.	Nat.	Verein	Zeit	Diff
1.	37	Flankl Franz	1957		LAC BMD Amateure Steyr	43:03	
2.	1	Neuland Ralf	1965		LAC Nationalpark Molln	45:10	+ 2:07
3.	6	Öller Richard	1957		LAC BMD Amateure Steyr	47:51	+ 4:48
4.	5	Ramsebner Leopold	1965		LAC Nationalpark Molln	48:50	+ 5:47
5.	13	Strutzenberger Johann	1965		LAC Nationalpark Molln	50:24	+ 7:21
6.	43	Mayr Andreas	1961		LAC BMD Amateure Steyr	50:43	+ 7:40
7.	24	Streater Stan	1961		LG Innviertel	54:55	+ 11:52
8.	18	Pilz Günter	1961		UltraPilz	1:04:26	+ 21:23

Männer M70

Rg.	StNr.	Name, Vorname	Jg.	Nat.	Verein	Zeit	Diff
1.	20	Bernecker Willi	1953		LG Kirchdorf	46:47	

Männer M80

Rg.	StNr.	Name, Vorname	Jg.	Nat.	Verein	Zeit	Diff
1.	15	Schwarzer Josef	1943		LAC Nationalpark Molln	1:13:44	
2.	11	Zwirschmayr Paul	1945		Caesmann	1:13:50	+ 0:06

Frauen lang

Rg.	StNr.	Name, Vorname	Jg.	Nat.	Verein	Zeit	Diff
1.	7	Pilat Michaela	1992		Tri Power Wimberger Freistadt	37:36	
2.	51	Bukowiecki Miroslava	1980		SV Gallneukirchen	43:39	+ 6:03
3.	52	Kaspareth Kathrin	1986		Tri Power Wimberger Freistadt	44:12	+ 6:36



Danke an **Hans Blas (LAC Nationalpark Molln) der sich auch heuer wieder mit einer Tortenspende einstellte.**

BÄCKEREI 
Alfred Zitterl
 BROTE - TIEFKÜHLGEBÄCK - MEHLSPEISEN

Tel.: 07227/8205
 Fax 07227/20509
 Mobil: 0676/7014720
 office@zitterl.at



Monika Gschwendner

Gschwendner Reisen GmbH
 Autobus - Mietwagen - Reisebüro
 0660 - 65 30 206
 Schmidleitenstraße 4, 4501 Neuhofen/Krems
 office@gschwendner-reisen.at
 www.gschwendner-reisen.at



Wir freuen uns auf Deinen Besuch
Deine Wirtsleut



Weissenberg 5 | 4053 Haid | Tel: 07227 / 6644
 www.schlosstaverne.com
 office@schlosstaverne.com

Schmidberger GmbH

www.schmidberger.co.at

FIAT



BYD

Kematen/Krems: 07228/6436
 auto@schmidberger.co.at

Marchtrenk: 07243/50505
 ma-auto@schmidberger.co.at



reinZeit

natürlich für mich

Mikrofaser - Made in Austria
 4501 Neuhofen, www.reinzeit.com

ETECH

Elektroinstallationstechnik
 Elektrofachhandel
 Photovoltaik

office@etech.at, www.etech.at



www.oberhuber.at

Email: office@oberhuber.at



Bestattung Oberhuber

*...auch der letzte Weg
 ist ein Teil des Lebens...*

Tel: 07227 4308 Neuhofen/Kr.

Tel: 07224 40984 St. Florian

Wirkungsbereich Linz Land

KUNEX®

VORAUSDENKEN BEI TÜREN



U12 (ca. 1.200m) Beginn: 13:30

U12 männlich

Rg.	StNr.	Name, Vorname	Jg.	Nat.	Verein	Zeit	Diff
1.	240	Mallinger Gabriel	2017		ASKÖ Schiverein Linz	5:26	
2.	207	Baumschlager Leandro	2015		LAC BMD Amateure Steyr	5:33	+ 0:07
3.	237	Rathmayr Maximilian	2015		starlim racing team wels	5:37	+ 0:11
4.	239	Gahleitner Vincent	2015		RC-Grieskirchen/Sportradl	5:40	+ 0:14
5.	216	Kremsl Tim	2015		starlim racing team wels	5:51	+ 0:25
6.	204	Jacyszyn Henry	2017		UNION Neuhofen/Krems	7:01	+ 1:35

U12 weiblich

Rg.	StNr.	Name, Vorname	Jg.	Nat.	Verein	Zeit	Diff
1.	211	Wieser Sarah	2015		LC Neufurth	5:15	
2.	228	Hohegger Leonie	2016		Sportunion IGLA long life	5:47	+ 0:32
3.	210	Höglinger Lea	2015		LC Neufurth	5:55	+ 0:40
4.	208	Baumschlager Amelie	2018		LAC BMD Amateure Steyr	5:58	+ 0:43



ing.aigner
wasser wärme umwelt gmbh

www.ing-aigner.at

A-4501 Neuhofen/Krems, Imhoffstraße 1
T: +43 (0) 7227 438 | F: +43 (0) 7227 439
office@ing-aigner.at

ANLAGENBAU | HAUTECHNIK | 24H SERVICE
FACHMARKT | WASSERTECHNIK
KLÄRANLAGEN | EISELSTAHLBAU

Johann Weratschnig
TRANSPORT GESELLSCHAFT MBH.

A-4501 NEUHOFEN/KREMS
LINZER STRASSE 46
TEL. (07227) 6226, FAX 4741
e-mail: transport@weratschnig.at
www.weratschnig.at



Mag. Dr. Gerald Pichler LL.M. MBA

RECHTSANWALT

Kremstalstraße 4
4501 Neuhofen / Krems

Tel.: 07227 / 20 620
Fax: 07227 / 20 730

E-Mail: office@ra-neuhofen.at
Homepage: www.ra-neuhofen.at

KFZ-SPENGLEREI

Thomas Graßauer KG

Wir sind die Spezialisten!

- BLECH
- ROST
- LACK
- GLAS

DER FACHBETRIEB IN IHRER NÄHE

4501 Neuhofen an der Krems, Linzer Straße 46
Tel. 07227/60 433, Fax DW 4, Mobil 0676/72 58 650
e-mail: office@grassauer.net www.karosserie-grassauer.at



Kremstalstraße 7, 4501 Neuhofen/Krems

ELEKTRO-BESTANDTEILE

ELBE

www.elbe.co.at

SCHIMPL FLORIAN
FADINGERSTRASSE 18
A - 4020 LINZ

Tel.: 0732 / 77 77 92

www.elbe.co.at
office@elbe.co.at

Fax: 0732 / 77 77 924

Wo Menschen
einander begegnen.

SPARKASSE
Neuhofen

U14 (ca. 1.200m) Beginn: 13:40

U14 männlich

Rg.	StNr.	Name, Vorname	Jg.	Nat.	Verein	Zeit	Diff
1.	206	Baumschlagler Noel	2013		LAC BMD Amateure Steyr	5:02	
2.	209	Catel Laurenz	2014		LAC BMD Amateure Steyr	5:16	+ 0:14
3.	220	Grabner Ludwig	2013		starlim racing team wels	5:30	+ 0:28
4.	212	Lehbrunner Niklas	2013		LC Neufurth	6:00	+ 0:58

U14 weiblich

Rg.	StNr.	Name, Vorname	Jg.	Nat.	Verein	Zeit	Diff
1.	217	Gnatiuk Sophia	2014		starlim racing team wels	5:26	
2.	219	Demmelmayr Lina	2013		starlim racing team wels	5:34	+ 0:08

U16 + U18 (ca. 2.400m) Beginn: 13:55

U16 männlich

Rg.	StNr.	Name, Vorname	Jg.	Nat.	Verein	Zeit	Diff
1.	226	Fellner Markus	2012		LAC BMD Amateure Steyr	10:09	
2.	223	Falkensammer Stefan	2011		starlim racing team wels	10:51	+ 0:42
3.	230	Reisinger Laurenz	2011		Sportunion IGLA long life	10:54	+ 0:45
4.	215	Knoll Raphael	2011		LAC Nationalpark Molln	11:19	+ 1:10

U18 männlich

Rg.	StNr.	Name, Vorname	Jg.	Nat.	Verein	Zeit	Diff
1.	236	Gröbner-Weizenauer Leo	2010		LAC BMD Amateure Steyr	8:59	
2.	225	Riedl Valentin	2009		Lauffreunde Traunsee Panthers	9:44	+ 0:45
3.	233	Gneiss Maximilian	2010		LCAV Jodl Packaging	9:47	+ 0:48
4.	205	Schrenk Tobias	2010		SV Gallneukirchen	9:54	+ 0:55

U16 weiblich

Rg.	StNr.	Name, Vorname	Jg.	Nat.	Verein	Zeit	Diff
1.	222	Grabner Ida	2011		starlim racing team wels	10:24	
2.	214	Habersack Lena	2011		LC Neufurth	11:27	+ 1:03
3.	221	Reinwein Magdalena	2012		starlim racing team wels	11:32	+ 1:08
4.	213	Weis Verena	2012		LC Neufurth	12:43	+ 2:19

U18 weiblich

Rg.	StNr.	Name, Vorname	Jg.	Nat.	Verein	Zeit	Diff
1.	231	Humer Wilma	2009		LCAV Jodl Packaging	9:38	
2.	232	Schindlauer Elena	2009		LCAV Jodl Packaging	10:17	+ 0:39
3.	235	Nussbaumer Margarete	2010		LC Neufurth	10:33	+ 0:55
4.	224	Achleithner Valerie	2010		starlim racing team wels	11:54	+ 2:16



Green Life
OBJEKTBETREUUNG

Grünanlagenpflege
Objektreinigung
Instandhaltung
Winterdienst



Hofmühle 6, 4053 Neuhofen an der Krems • 07227 / 50 700 • www.greenlife-tanzer.at

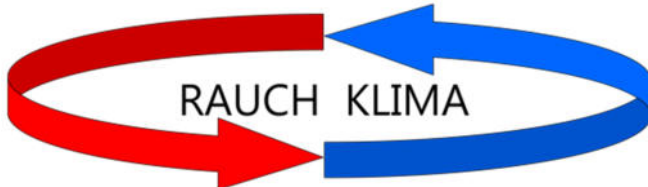

Rauch Klima GmbH
Linzer Straße 44, 4501 Neuhofen a.d. Krems
☎ +43 650 26 53 125
✉ office@klima.at www.rauch-klima.at/

Ganztägig ofenfrisch
Bäckerei
Franz Weinberger
A-4501 Neuhofen/Krems, Marktplatz 15
Telefon 07227 4262



+ Süßes vom
Maitre Chocolatier



WENSCHITZ
MAÎTRE
CHOCOLATIER

Öffnungszeiten
Mo - Fr 05:00 - 12:00 Uhr
Mo - Fr 14:30 - 18:00 Uhr
Sa 05:00 - 12:00 Uhr

KFZ-REPARATUR
Meisterbetrieb



Reiter Rene GmbH
A-4501 Neuhofen an der Krems, Welser Straße 6
Tel.: +43 7227 5023, Fax: -24, Mobil: +43 676 4200460
mail: rene@kfz-reiter.at, www.kfz-reiter.at



07227-4475 4501 Neuhofen

**CHRISTIAN
NEUHAUSER**



**MASSAGE-
FACHINSTITUT**

4501 Neuhofen/Krems
Steyrerstraße 27, 07227 5505
office@neuhauser-massage.at
www.neuhauser-massage.at

10 autoservice www.strohmaier.go1a.at

**Autohaus
Strohmaier** Group

Karosserie- & Lackierfachbetrieb

- KFZ-Reparaturen aller Marken
- § 57a Überprüfungen
- Fehlerdiagnose
- Elektronische Achsvermessung
- Klimatechnik
- Reifendienst
- Neu- und Gebrauchtwagen
- Karosserie- und Lackierarbeiten
- Reparatur von Kleinschäden
- Autoaufbereitung

4531 Neuhofen, Fischen 2a
Tel. 0 72 28 / 20 010, Fax DW 90
info@strohmaier.go1a.at



Wir machen, dass es fährt.



Frauen / Männer kurz (ca. 4.860m) Beginn: 14:15

Männer kurz

Rg.	StNr.	Name, Vorname	Jg.	Nat.	Verein	Zeit	Diff
1.	154	Lukatsch Rafael	1999		TRIRUN Linz	15:57	
2.	135	Gaberc Jan	2006		Tri Run Kaiser	16:23	+ 0:26
3.	153	Sturm Lukas	2001		LAG Genböck Haus RIED	17:11	+ 1:14
4.	145	Hochegger Roman	1987		Sportunion IGLA long life	18:07	+ 2:10
5.	146	Brunmayr Alexander	2008		LCAV Jodl Packaging	19:13	+ 3:16
6.	137	Waldl Helmut	1964		TSV St. Georgen/Gusen	23:35	+ 7:38
7.	138	Heinze Achim	1971		WT Pocking	24:05	+ 8:08
8.	130	Schaupp Christian	1989		LAC Nationalpark Molln	28:00	+ 12:03

Frauen

Rg.	StNr.	Name, Vorname	Jg.	Nat.	Verein	Zeit	Diff
1.	155	Danner Agnes	2003		TGW Zehnkampf Union	18:51	
2.	150	Huber Nadine	1999		LAC Nationalpark Molln	22:02	+ 3:11

Frauen W30

Rg.	StNr.	Name, Vorname	Jg.	Nat.	Verein	Zeit	Diff
1.	151	Glack Anna	1991		UNION Neuhofen/Krems	19:00	
2.	136	Pammer Angelika	1988		LAC Nationalpark Molln	24:55	+ 5:55

Frauen W40

Rg.	StNr.	Name, Vorname	Jg.	Nat.	Verein	Zeit	Diff
1.	152	Tortorolo Lisi	1984		LAC BMD Amateure Steyr	20:10	
2.	156	Ortbauer Alexandra	1981		Laufhase	21:14	+ 1:04
3.	142	Trebsche Lisi	1977		LAC BMD Amateure Steyr	21:25	+ 1:15
4.	133	Neundlinger Claudia	1986		LAC Nationalpark Molln	33:12	+ 13:02

Frauen W50

Rg.	StNr.	Name, Vorname	Jg.	Nat.	Verein	Zeit	Diff
1.	143	Gruber Andrea	1975		LAC Nationalpark Molln	21:22	
2.	148	Heiml Claudia	1976		LAC BMD Amateure Steyr	21:25	+ 0:03

Frauen W60

Rg.	StNr.	Name, Vorname	Jg.	Nat.	Verein	Zeit	Diff
1.	147	Kreundl Agnes	1963		LAC BMD Amateure Steyr	25:16	
2.	139	Keplinger Renate	1961		Sportunion IGLA long life	25:51	+ 0:35
3.	132	Platzer Ulrike	1962		LAC Nationalpark Molln	28:22	+ 3:06

Erstellt durch UNION NEUHOFEN

www.unionneuhofen.at

gedruckt: 17.01.2026 15:03



Aus Leidenschaft,
Ziegel.

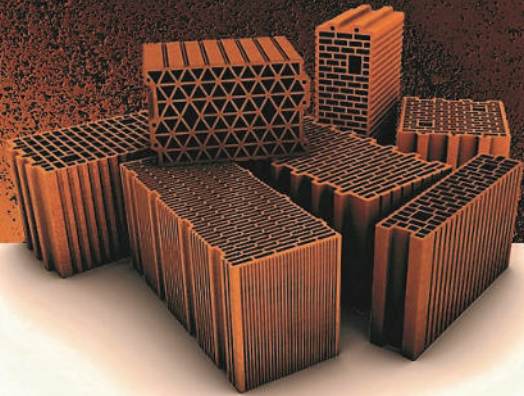

Seit Jahrtausenden ist
der Ziegel der natürlichste

Baustoff der Welt.

Aus sorgsam aufbereiteten Tonen, mit Hilfe von Luft, Wasser und Feuer schafft das Ziegelwerk Pichler Wels jenes Produkt, das allen Anforderungen des Baugewerbes gewachsen ist. Von der Herstellung bis zur Entsorgung wird der **klimabloc** Ziegel ökonomischen, architektonischen, bautechnischen und wichtiger denn je – ökologischen Anforderungen gerecht.

Die Zukunft hat System.

Mit unserem **redbloc**-Ziegelfertigteilsystem genießen unsere Kunden alle Qualitäten, die ein herkömmlich errichtetes Ziegelmassivhaus auszeichnen und profitieren trotzdem von der Effizienz der Fertigteilbauweise.



Ein Geschoss an nur einem Tag sowie individuelle Planung.



**Ziegelwerk Pichler Wels
Gesellschaft m.b.H.**
Eferdinger Straße 175
4600 Wels | Österreich

Tel. +43 (0) 72 42 | 46 320-0

www.klimabloc.at
info@klimabloc.at

Männer / Frauen lang (ca. 9.600m) Beginn: 12:00

Männer lang

Rg.	StNr.	Name, Vorname	Jg.	Nat.	Verein	Punkte
1.	16	Knab Kelvin	2004		ohne Verein	25

Männer M30

Rg.	StNr.	Name, Vorname	Jg.	Nat.	Verein	Punkte
1.	30	Schreiner Markus	1992		LAC BMD Amateure Steyr	25
2.	19	Pramberger Michael	1992		LAC Nationalpark Molln	20
3.	54	Schnellinger Michael	1992		SV Gallneukirchen	15
4.	53	Trost Florian	1991		Union Pennewang	11
5.	14	Hutwagner Christoph	1991		UNION Neuhofen/Krems	8
6.	3	Pesl Kristof	1989		TRIRUN Linz	6
7.	42	Hel Mario	1990		LAC BMD Amateure Steyr	4

Männer M40

Rg.	StNr.	Name, Vorname	Jg.	Nat.	Verein	Punkte
1.	34	Reiter Robert	1980		LG St. Wolfgang	25
2.	50	Gahleitner Hans-Peter	1986		RC-Grieskirchen/Sportradl	20
3.	32	Braune Roland	1979		simply-more-vitality.com	15
4.	10	Blasl Florian	1984		PSV Linz	11
5.	22	Kathan Christoph	1981		ohne Verein	8
6.	17	Girkingler Alexander	1981		LAC Nationalpark Molln	6
7.	21	Lattner Michael	1982		LAC Nationalpark Molln	4
8.	27	Hrouda Thomas	1981		ASKÖ Laufwunder Steyr	3
9.	25	Knoll Daniel	1978		LAC Nationalpark Molln	2

Männer M50

Rg.	StNr.	Name, Vorname	Jg.	Nat.	Verein	Punkte
1.	39	Michlmayr Gerhard	1976		LAC BMD Amateure Steyr	25
2.	35	Mesi-Krinninger Klaus	1970		Sportunion IGLA long life	20
3.	2	Neundlinger Michael	1976		LAC Nationalpark Molln	15
4.	4	Hauser Horst	1968		SV Gallneukirchen	11
5.	23	Bachmair Roland	1975		LG Kirchdorf	8
6.	8	Schuster Christian	1972		TuS Kremsmünster	6
7.	33	Seper Andreas	1969		HSV HUAK Enns	4
8.	29	Schwarz Peter	1970		LAC BMD Amateure Steyr	3
9.	46	Presslmayr Jürgen	1968		LAC BMD Amateure Steyr	2

FLORIANISTUBN
...über den Tellerrand hinaus!

DAS RESTAURANT IM ALMTAL!

Florianistubn OG
Enengl 3 | A-4643 Pettenbach
T: +43 664 4287466 | E: office@florianistubn.at

www.florianistubn.at

fotoimporte kirchmayr

Fotoimporte Kirchmayr Ges.m.b.H.
Lünzerstraße 42
4501 Neuhofen a. d. Kram
Telefon: +43 7227 4717 - 0
Telefax: +43 7227 6916
E-Mail: office@kirchmayr.at
Internet: www.kirchmayr.at

**APOTHEKE
NEUHOFEN**

MARKTPL. 10, 4501 NEUHOFEN
+43 7227 4218
apotheke-neuhofen.at

MO-FR: 08:00-12:00
14:00-18:00
SA: 08:00-12:00

Carmen Hofbauer
hair- & make up artist

.carmen/
schnittpunkt

Kremstalstraße 6
4531 Kematen/Krems
07228 / 7427
Carmen-schnittpunkt@aon.at

Männer M60

Rg.	StNr.	Name, Vorname	Jg.	Nat.	Verein	Punkte
1.	37	Flankl Franz	1957		LAC BMD Amateure Steyr	25
2.	1	Neuland Ralf	1965		LAC Nationalpark Molln	20
3.	6	Öller Richard	1957		LAC BMD Amateure Steyr	15
4.	5	Ramsebner Leopold	1965		LAC Nationalpark Molln	11
5.	13	Strutzenberger Johann	1965		LAC Nationalpark Molln	8
6.	43	Mayr Andreas	1961		LAC BMD Amateure Steyr	6
7.	24	Streater Stan	1961		LG Innviertel	4
8.	18	Pilz Günter	1961		UltraPilz	3

Männer M70

Rg.	StNr.	Name, Vorname	Jg.	Nat.	Verein	Punkte
1.	20	Bernecker Willi	1953		LG Kirchdorf	25

Männer M80

Rg.	StNr.	Name, Vorname	Jg.	Nat.	Verein	Punkte
1.	15	Schwarzer Josef	1943		LAC Nationalpark Molln	25
2.	11	Zwirschmayr Paul	1945		Caesmann	20

Frauen lang

Rg.	StNr.	Name, Vorname	Jg.	Nat.	Verein	Punkte
1.	7	Pilat Michaela	1992		Tri Power Wimberger Freistadt	25
2.	51	Bukowiecki Miroslava	1980		SV Gallneukirchen	20
3.	52	Kaspareth Kathrin	1986		Tri Power Wimberger Freistadt	15

U12 (ca. 1.200m) Beginn: 13:30

U12 männlich

Rg.	StNr.	Name, Vorname	Jg.	Nat.	Verein	Punkte
1.	240	Mallinger Gabriel	2017		ASKÖ Schiverein Linz	25
2.	207	Baumschlager Leandro	2015		LAC BMD Amateure Steyr	20
3.	237	Rathmayr Maximilian	2015		starlim racing team wels	15
4.	239	Gahleitner Vincent	2015		RC-Grieskirchen/Sportradl	11
5.	216	Kremsl Tim	2015		starlim racing team wels	8
6.	204	Jacyszyn Henry	2017		UNION Neuhofen/Krems	6

U12 weiblich

Rg.	StNr.	Name, Vorname	Jg.	Nat.	Verein	Punkte
1.	211	Wieser Sarah	2015		LC Neufurth	25
2.	228	Hochegger Leonie	2016		Sportunion IGLA long life	20
3.	210	Höglinger Lea	2015		LC Neufurth	15
4.	208	Baumschlager Amelie	2018		LAC BMD Amateure Steyr	11



SEILERSTÄTTE CENTRAL-PARK- GARAGE



NEUWOG
Immobilien

Kirchengasse 4 4501 Neuhofen
Tel. 07227 200 53 www.neuwog.at



Wolfgang Wurzer
Heizung Sanitär Wellness

Wolfgang Wurzer
Installateurmeister
Steyrerstraße 12
4501 Neuhofen a.d. Krems

0650 / 46150 22
wolfgang@wurzer.or.at
www.wurzer.or.at

WIR SCHAFFEN DURCHFÜHRUNG
MEGATEC
FENSTER • TÜREN • SONNENSCHUTZ

4501 NEUHOFEN / KR | KREMBTALSTRASSE 8A
TEL: 07227 / 57 52 | FAX: 07227 / 20077
OFFICE@MEGATEC.AT | WWW.MEGATEC.AT

Internorm FACHHÄNDLER



Klaus Wolfinger
Spengler & Dachdecker

Betrieb: Neuhofen, Fischen 13, (Bachmair, vulgo Altinger)
Büro: Neuhofen, Birnenweg 9
Tel & Fax 07227/5291 Mobil 0664/5340267
E-mail: k.wolfinger@aon.at

Der Spengler & Dachdecker in Neuhofen



Tanja
Mobile Friseurin
0664/5320445
tanja.friseurin@outlook.com

Juwelier
HOCHSTÖGER
DIADORO partner



A 4053 Haid, Ikeaplatz 8, Top 10
tel +43/7229/82 8 36
A 4501 Neuhofen, Marktplatz 3
tel +43/7227/43 74 fax +43/7227/43 74
office@hochstoeger.com

U14 (ca. 1.200m) Beginn: 13:40**U14 männlich**

Rg.	StNr.	Name, Vorname	Jg.	Nat.	Verein	Punkte
1.	206	Baumschlager Noel	2013		LAC BMD Amateure Steyr	25
2.	209	Catel Laurenz	2014		LAC BMD Amateure Steyr	20
3.	220	Grabner Ludwig	2013		starlim racing team wels	15
4.	212	Lehbrunner Niklas	2013		LC Neufurth	11

U14 weiblich

Rg.	StNr.	Name, Vorname	Jg.	Nat.	Verein	Punkte
1.	217	Gnatiuk Sophia	2014		starlim racing team wels	25
2.	219	Demmelmayr Lina	2013		starlim racing team wels	20

U16 + U18 (ca. 2.400m) Beginn: 13:55**U16 männlich**

Rg.	StNr.	Name, Vorname	Jg.	Nat.	Verein	Punkte
1.	226	Fellner Markus	2012		LAC BMD Amateure Steyr	25
2.	223	Falkensammer Stefan	2011		starlim racing team wels	20
3.	230	Reisinger Laurenz	2011		Sportunion IGLA long life	15
4.	215	Knoll Raphael	2011		LAC Nationalpark Molln	11

U16 weiblich

Rg.	StNr.	Name, Vorname	Jg.	Nat.	Verein	Punkte
1.	222	Grabner Ida	2011		starlim racing team wels	25
2.	214	Habersack Lena	2011		LC Neufurth	20
3.	221	Reinwein Magdalena	2012		starlim racing team wels	15
4.	213	Weis Verena	2012		LC Neufurth	11

U18 männlich

Rg.	StNr.	Name, Vorname	Jg.	Nat.	Verein	Punkte
1.	236	Gröbner-Weizenauer Leo	2010		LAC BMD Amateure Steyr	25
2.	225	Riedl Valentin	2009		Lauffreunde Traunsee Panthers	20
3.	233	Gneiss Maximilian	2010		LCAV Jodl Packaging	15
4.	205	Schrenk Tobias	2010		SV Gallneukirchen	11

U18 weiblich

Rg.	StNr.	Name, Vorname	Jg.	Nat.	Verein	Punkte
1.	231	Humer Wilma	2009		LCAV Jodl Packaging	25
2.	232	Schindlauer Elena	2009		LCAV Jodl Packaging	20
3.	235	Nussbaumer Margarete	2010		LC Neufurth	15
4.	224	Achleithner Valerie	2010		starlim racing team wels	11



Lastenstraße 10 | 4531 Neuhofen | Tel. 07228 20120
office@brunner-bau.at | www.brunner-bau.at



Raiffeisen
Oberösterreich 

SPORTSFREUNDE

Wir bewegen Menschen. In Sportstädten
und aktiven Orten.

raiffeisen-ooe.at

Gerald & Daniel SCHIRL

Gerald: Tel.: 0664 / 60139-74632; E-Mail: g.schirl@donauversicherung.at
Daniel: Tel.: 0664 / 60139-74634; E-Mail: d.schirl@donauversicherung.at

Ihre Ansprechpartner in allen Versicherungsangelegenheiten.
Fischen 40, 4531 Kematen; www.donauversicherung.at



VIENNA INSURANCE GROUP

Flexibel wie das Leben

Frauen / Männer kurz (ca. 4.860m) Beginn: 14:15

Männer kurz

Rg.	StNr.	Name, Vorname	Jg.	Nat.	Verein	Punkte
1.	154	Lukatsch Rafael	1999		TRIRUN Linz	25
2.	135	Gaberc Jan	2006		Tri Run Kaiser	20
3.	153	Sturm Lukas	2001		LAG Genböck Haus RIED	15
4.	145	Hochegger Roman	1987		Sportunion IGLA long life	11
5.	146	Brunmayr Alexander	2008		LCAV Jodl Packaging	8
6.	137	Waldl Helmut	1964		TSV St. Georgen/Gusen	6
7.	138	Heinze Achim	1971		WT Pocking	4
8.	130	Schaupp Christian	1989		LAC Nationalpark Molln	3

Frauen

Rg.	StNr.	Name, Vorname	Jg.	Nat.	Verein	Punkte
1.	155	Danner Agnes	2003		TGW Zehnkampf Union	25
2.	150	Huber Nadine	1999		LAC Nationalpark Molln	20

Frauen W30

Rg.	StNr.	Name, Vorname	Jg.	Nat.	Verein	Punkte
1.	151	Glack Anna	1991		UNION Neuhofen/Krems	25
2.	136	Pammer Angelika	1988		LAC Nationalpark Molln	20

Frauen W40

Rg.	StNr.	Name, Vorname	Jg.	Nat.	Verein	Punkte
1.	152	Tortorolo Lisi	1984		LAC BMD Amateure Steyr	25
2.	156	Ortbauer Alexandra	1981		Laufhase	20
3.	142	Trebsche Lisi	1977		LAC BMD Amateure Steyr	15
4.	133	Neundlinger Claudia	1986		LAC Nationalpark Molln	11

Frauen W50

Rg.	StNr.	Name, Vorname	Jg.	Nat.	Verein	Punkte
1.	143	Gruber Andrea	1975		LAC Nationalpark Molln	25
2.	148	Heiml Claudia	1976		LAC BMD Amateure Steyr	20

Frauen W60

Rg.	StNr.	Name, Vorname	Jg.	Nat.	Verein	Punkte
1.	147	Kreundl Agnes	1963		LAC BMD Amateure Steyr	25
2.	139	Keplinger Renate	1961		Sportunion IGLA long life	20
3.	132	Platzer Ulrike	1962		LAC Nationalpark Molln	15

ppt power-point therapy®

BY GERHARD EGGER
med. wissenschaftlich anerkannt

ICH BIN SCHMERZFREI
GUTSCHEIN
für eine Anwendung der
ppt power-point therapy®



Mit der Power Point Therapy fit und schmerzfrei durchs Leben
Pro Person nur ein Gutschein - keine Barablässe möglich!

Helmut Ebner

Obere Dorfstr. 14

4533 Piberbach

+43(0) 677 634 414 87

<https://ichbinschmerzfrei.com/>

helmut@ichbinschmerzfrei.com

UID Nr.: ATU76376306

ICH BIN SCHMERZFREI

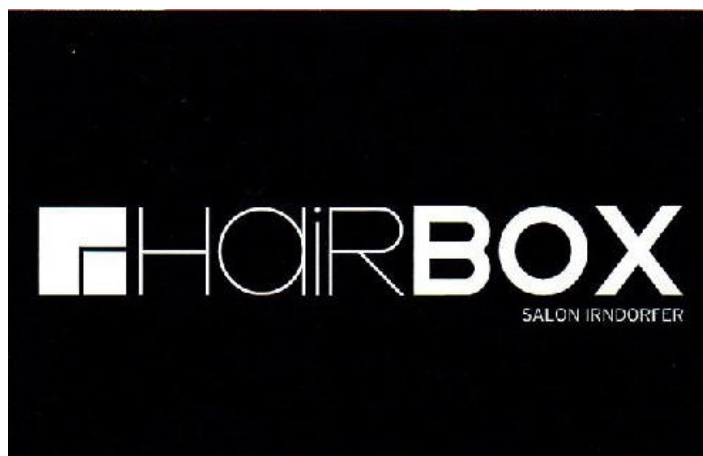

Linzer Straße 11, 4501 Neuhofen/Kr.

07227 / 4343

Mail: ivan.bikic@aon.at

Eferdiger Str. 1, 4600 Wels

07242 / 211 240



Steyrerstraße 28

4501 Neuhofen/Krems

07227 / 20990

Mannschaftswertung

Rg.	Verein	Punkte
1.	LAC BMD Amateure Steyr	336
2.	LAC Nationalpark Molln	241
3.	starlim racing team wels	158
4.	LC Neufurth	99
5.	Sportunion IGLA long life	87
6.	LCAV Jodl Packaging	71
7.	SV Gallneukirchen	59
8.	UNION Neuhofen/Krems	46
9.	Tri Power Wimberger Freistadt	40
10.	LG Kirchdorf	36
	ohne Verein	36
12.	TRIRUN Linz	35
13.	RC-Grieskirchen/Sportradl	32
14.	ASKÖ Schiverein Linz	25
	LG St. Wolfgang	25
	TGW Zehnkampf Union	25
17.	Caesmann	20
	Lauffreunde Traunsee Panthers	20
	Laufhase	20
	Tri Run Kaiser	20
21.	LAG Genböck Haus RIED	15
	simply-more-vitality.com	15
23.	PSV Linz	12
	Union Pennewang	12
25.	TSV St. Georgen/Gusen	10
	TuS Kremsmünster	10
27.	HSV HUAk Enns	9
	LG Innviertel	9
	WT Pocking	9
30.	ASKÖ Laufwunder Steyr	8
	UltraPilz	8





**EIN TEAM MIT
HANDSCHLAGQUALITÄT**

NEUBAU & SANIERUNG

**CHECKT
UNS AUS!**



altmüller

AUF JEDER LINIE – MEIN INSTALLATEUR

Altmüller GmbH
Lastenstraße 8
4531 Neuhofen an der Krems
07228 72412 • info@altmueller.at
www.altmüller.at

46. Neuhofner Geländecup

2. Lauf

31. Jänner 2026

Ergebnisliste 2.Lauf



Wir bedanken uns bei allen freiwilligen Helfern und der **Marktgemeinde Neuhofen/Krems** für die tatkräftige Mithilfe und Unterstützung.

Wo Menschen
einander begegnen.

SPARKASSE
Neuhofen

Ein herzliches Dankeschön an die Hauptsponsoren und
Sponsoren unserer Veranstaltung

Männer / Frauen lang (ca. 9.600m) Beginn: 12:00

Männer M30

Rg.	StNr.	Name, Vorname	Jg.	Nat.	Verein	Zeit	Diff
1.	30	Schreiner Markus	1992		LAC BMD Amateure Steyr	34:53	
2.	14	Hutwagner Christoph	1991		UNION Neuhofen/Krems	39:16	+ 4:23
3.	3	Pesl Kristof	1989		TRIRUN Linz	43:01	+ 8:08

Männer M40

Rg.	StNr.	Name, Vorname	Jg.	Nat.	Verein	Zeit	Diff
1.	32	Braune Roland	1979		simply-more-vitality.com	37:19	
2.	28	Leitner Michael	1982		LC Neufurth	39:21	+ 2:02
3.	26	Lanz Bernhard	1978		LG Kirchdorf	40:06	+ 2:47
4.	22	Kathan Christoph	1981		ohne Verein	40:14	+ 2:55
5.	17	Girkinger Alexander	1981		LAC Nationalpark Molln	40:25	+ 3:06
6.	10	Blasl Florian	1984		PSV Linz	40:52	+ 3:33
7.	21	Lattner Michael	1982		LAC Nationalpark Molln	41:13	+ 3:54
8.	27	Hrouda Thomas	1981		ASKÖ Laufwunder Steyr	44:21	+ 7:02
9.	31	Aschl Michael	1986		Neukirchen läuft	46:15	+ 8:56
10.	25	Knoll Daniel	1978		LAC Nationalpark Molln	50:08	+ 12:49
11.	55	Zwirschmayr Moritz	1981		Prämedia	1:23:16	+ 45:57

Männer M50

Rg.	StNr.	Name, Vorname	Jg.	Nat.	Verein	Zeit	Diff
1.	39	Michlmayr Gerhard	1976		LAC BMD Amateure Steyr	39:05	
2.	2	Neundlinger Michael	1976		LAC Nationalpark Molln	43:35	+ 4:30
3.	23	Bachmair Roland	1975		LG Kirchdorf	44:42	+ 5:37
4.	36	Gramer Martin	1969		A3 Atus Amstetten aktiv	47:34	+ 8:29
5.	29	Schwarz Peter	1970		LAC BMD Amateure Steyr	48:10	+ 9:05
6.	38	Hafner Christian	1968		TV 1862 Wels	48:49	+ 9:44

Männer M60

Rg.	StNr.	Name, Vorname	Jg.	Nat.	Verein	Zeit	Diff
1.	37	Flankl Franz	1957		LAC BMD Amateure Steyr	42:00	
2.	9	Beyer Josef	1966		Sportunion IGLA long life	42:17	+ 0:17
3.	40	Grall Hermann	1962		LG Kirchdorf	44:10	+ 2:10
4.	1	Neuland Ralf	1965		LAC Nationalpark Molln	45:47	+ 3:47
5.	5	Ramsebner Leopold	1965		LAC Nationalpark Molln	47:40	+ 5:40
6.	6	Öller Richard	1957		LAC BMD Amateure Steyr	48:22	+ 6:22
7.	13	Strutzenberger Johann	1965		LAC Nationalpark Molln	50:09	+ 8:09
8.	24	Streater Stan	1961		LG Innviertel	53:59	+ 11:59

Männer M70

Rg.	StNr.	Name, Vorname	Jg.	Nat.	Verein	Zeit	Diff
1.	20	Bernecker Willi	1953		LG Kirchdorf	46:16	
2.	44	Hiesmayr Ernst	1949		LAC BMD Amateure Steyr	54:12	+ 7:56

Männer M80

Rg.	StNr.	Name, Vorname	Jg.	Nat.	Verein	Zeit	Diff
1.	15	Schwarzer Josef	1943		LAC Nationalpark Molln	1:11:15	
2.	11	Zwirschmayr Paul	1945		Caesmann	1:23:16	+ 12:01

Frauen lang

Rg.	StNr.	Name, Vorname	Jg.	Nat.	Verein	Zeit	Diff
1.	7	Pilat Michaela	1992		Tri Power Wimberger Freistadt	37:21	
2.	12	Steiner Gudrun	1980		SV Gallneukirchen	40:16	+ 2:55
3.	51	Bukowiecki Miroslava	1980		SV Gallneukirchen	43:41	+ 6:20



BÄCKEREI 
Alfred Zitterl
 BROT - TIEFKÜHLGEBÄCK - MEHLSPEISEN

Tel.: 07227/8205
 Fax 07227/20509
 Mobil: 0676/7014720
 office@zitterl.at



Monika Gschwendner

Gschwendner Reisen GmbH
 Autobus - Mietwagen - Reisebüro
 0660 - 65 30 206
 Schmidleitenstraße 4, 4501 Neuhofen/Krems
 office@gschwendner-reisen.at
 www.gschwendner-reisen.at



Wir freuen uns auf Deinen Besuch
Deine Wirtsleut



Weissenberg 5 | 4053 Haid | Tel: 07227 / 6644
 www.schlosstaverne.com
 office@schlosstaverne.com

Schmidberger GmbH

www.schmidberger.co.at

FIAT



BYD

Kematen/Krems: 07228/6436
 auto@schmidberger.co.at

Marchtrenk: 07243/50505
 ma-auto@schmidberger.co.at



reinZeit

natürlich für mich

Mikrofaser - Made in Austria
 4501 Neuhofen, www.reinzeit.com

ETECH

Elektroinstallationstechnik
 Elektrofachhandel
 Photovoltaik

office@etech.at, www.etech.at



www.oberhuber.at

Email: office@oberhuber.at



Bestattung Oberhuber

*...auch der letzte Weg
 ist ein Teil des Lebens...*

Tel: 07227 4308 Neuhofen/Kr.

Tel: 07224 40984 St. Florian

Wirkungsbereich Linz Land

KUNEX®

VORAUSDENKEN BEI TÜREN



U12 (ca. 1.200m) Beginn: 13:30

U12 männlich

Rg.	StNr.	Name, Vorname	Jg.	Nat.	Verein	Zeit	Diff
1.	203	Andexlinger Timo	2015		Sportunion IGLA long life	5:12	
2.	240	Mallinger Gabriel	2017		ASKÖ Schiverein Linz	5:19	+ 0:07
3.	216	Kremsl Tim	2015		starlim racing team wels	5:55	+ 0:43
4.	204	Jacyszyn Henry	2017		UNION Neuhofen/Krems	6:56	+ 1:44

U12 weiblich

Rg.	StNr.	Name, Vorname	Jg.	Nat.	Verein	Zeit	Diff
1.	211	Wieser Sarah	2015		LC Neufurth	5:06	
2.	210	Höglinger Lea	2015		LC Neufurth	5:50	+ 0:44
3.	228	Hochegger Leonie	2016		Sportunion IGLA long life	5:55	+ 0:49
4.	246	Weißböck Malia Valentina	2015		Sportunion IGLA long life	5:58	+ 0:52
5.	202	Silic Naida	2016		LAG Genböck Haus RIED	6:00	+ 0:54
6.	201	Pena Zoricic Adriana	2017		LAG Genböck Haus RIED	6:30	+ 1:24

U14 (ca. 1.200m) Beginn: 13:40

U14 männlich

Rg.	StNr.	Name, Vorname	Jg.	Nat.	Verein	Zeit	Diff
1.	249	Lampf Moritz	2013		LC Neufurth	4:49	
2.	241	Gasseleder Tobias	2014		ULC Grein	4:54	+ 0:05
3.	209	Catel Laurenz	2014		LAC BMD Amateure Steyr	4:58	+ 0:09
4.	220	Grabner Ludwig	2013		starlim racing team wels	5:24	+ 0:35
5.	212	Lehbrunner Niklas	2013		LC Neufurth	5:40	+ 0:51

U14 weiblich

Rg.	StNr.	Name, Vorname	Jg.	Nat.	Verein	Zeit	Diff
1.	242	Puchenberger Leonie	2013		Sportunion IGLA long life	4:58	
2.	218	Gruber Mari	2013		starlim racing team wels	5:02	+ 0:04
3.	247	Dunai Julia	2014		LAC BMD Amateure Steyr	5:03	+ 0:05
4.	217	Gnatiuk Sophia	2014		starlim racing team wels	5:03	+ 0:05
5.	250	Ortbauer Maia	2013		Sportunion IGLA long life	5:35	+ 0:37



ing.aigner
wasser wärme umwelt gmbh

www.ing-aigner.at

A-4501 Neuhofen/Krems, Imhoffstraße 1
T: +43 (0) 7227 438 | F: +43 (0) 7227 439
office@ing-aigner.at

ANLAGENBAU | HAUTECHNIK | 24H SERVICE
FACHMARKT | WASSERTECHNIK
KLÄRANLAGEN | EISELSTAHLBAU

Johann Weratschnig
TRANSPORT GESELLSCHAFT MBH.

A-4501 NEUHOFEN/KREMS
LINZER STRASSE 46
TEL. (07227) 6226, FAX 4741
e-mail: transport@weratschnig.at
www.weratschnig.at



Mag. Dr. Gerald Pichler LL.M. MBA

RECHTSANWALT

Kremstalstraße 4
4501 Neuhofen / Krems

Tel.: 07227 / 20 620
Fax: 07227 / 20 730

E-Mail: office@ra-neuhofen.at
Homepage: www.ra-neuhofen.at

KFZ-SPENGLEREI

Thomas Graßauer KG

Wir sind die Spezialisten!

- BLECH
- ROST
- LACK
- GLAS

DER FACHBETRIEB IN IHRER NÄHE

4501 Neuhofen an der Krems, Linzer Straße 46
Tel. 07227/60 433, Fax DW 4, Mobil 0676/72 58 650
e-mail: office@grassauer.net www.karosserie-grassauer.at



Kremstalstraße 7, 4501 Neuhofen/Krems

ELEKTRO-BESTANDTEILE

ELBE

www.elbe.co.at

SCHIMPL FLORIAN
FADINGERSTRASSE 18
A - 4020 LINZ

Tel.: 0732 / 77 77 92

www.elbe.co.at
office@elbe.co.at

Fax: 0732 / 77 77 924

Wo Menschen
einander begegnen.

SPARKASSE
Neuhofen

U16 + U18 (ca. 2.400m) Beginn: 13:55

U16 männlich

Rg.	StNr.	Name, Vorname	Jg.	Nat.	Verein	Zeit	Diff
1.	227	Knöbl Peter	2012		LAC BMD Amateure Steyr	9:40	
2.	226	Fellner Markus	2012		LAC BMD Amateure Steyr	9:47	+ 0:07
3.	230	Reisinger Laurenz	2011		Sportunion IGLA long life	9:50	+ 0:10
4.	223	Falkensammer Stefan	2011		starlim racing team wels	9:50	+ 0:10
5.	215	Knoll Raphael	2011		LAC Nationalpark Molln	10:15	+ 0:35
6.	200	Neundlinger Elias	2011		LAC Nationalpark Molln	11:02	+ 1:22

U18 männlich

Rg.	StNr.	Name, Vorname	Jg.	Nat.	Verein	Zeit	Diff
1.	243	Winner David	2009		Tri Team Kaiser	8:53	
2.	236	Gröbner-Weizenauer Leo	2010		LAC BMD Amateure Steyr	9:00	+ 0:07
3.	205	Schrenk Tobias	2010		SV Gallneukirchen	9:54	+ 1:01
4.	225	Riedl Valentin	2009		Lauffreunde Traunsee Panthers	10:05	+ 1:12

U16 weiblich

Rg.	StNr.	Name, Vorname	Jg.	Nat.	Verein	Zeit	Diff
1.	222	Grabner Ida	2011		starlim racing team wels	9:50	
2.	244	Plakolm Jana	2011		TRIRUN Linz	10:56	+ 1:05
3.	214	Habersack Lena	2011		LC Neufurth	11:08	+ 1:17
4.	213	Weis Verena	2012		LC Neufurth	12:14	+ 2:23

U18 weiblich

Rg.	StNr.	Name, Vorname	Jg.	Nat.	Verein	Zeit	Diff
1.	245	Haiböck Kathrin	2009		TRIRUN Linz	9:52	
2.	235	Nussbaumer Margarete	2010		LC Neufurth	10:24	+ 0:32
3.	224	Achleithner Valerie	2010		starlim racing team wels	11:45	+ 1:53
4.	248	Luftensteiner Carolina	2009		ULC Grein	12:17	+ 2:25



Green Life

OBJEKTBETREUUNG

Grünanlagenpflege

Objektreinigung

Instandhaltung

Winterdienst



Hofmühle 6, 4053 Neuhofen an der Krems • 07227 / 50 700 • www.greenlife-tanzer.at

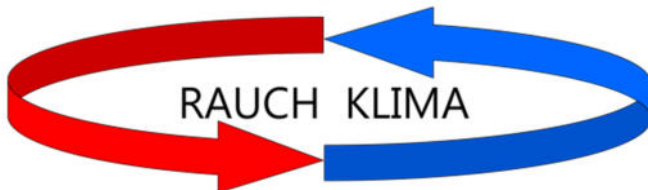

RAUCH KLIMA

Rauch Klima GmbH

Linzer Straße 44, 4501 Neuhofen a.d. Krems

☎ +43 650 26 53 125

✉ office@klima.at www.rauch-klima.at/

Ganztäglich ofenfrisch
Bäckerei
Franz Weinberger

A-4501 Neuhofen/Krems, Marktplatz 15
Telefon 07227 4262



+ Süßes vom
Maitre Chocolatier



WENSCHITZ
MAÎTRE
CHOCOLATIER

Öffnungszeiten

Mo - Fr 05:00 - 12:00 Uhr
Mo - Fr 14:30 - 18:00 Uhr
Sa 05:00 - 12:00 Uhr



KFZ-REPARATUR
Meisterbetrieb

BOSCH
Service

Reiter Rene GmbH

A-4501 Neuhofen an der Krems, Welser Straße 6
Tel.: +43 7227 5023, Fax: -24, Mobil: +43 676 4200460
mail: rene@kfz-reiter.at, www.kfz-reiter.at



CHRISTIAN
NEUHAUSER

**MASSAGE-
FACHINSTITUT**

4501 Neuhofen/Krems
Steyrerstraße 27, 07227 5505
office@neuhauser-massage.at
www.neuhauser-massage.at



www.strohmaier.go1a.at

**Autohaus
Strohmaier**

Karosserie- & Lackierfachbetrieb

- KFZ-Reparaturen aller Marken
- § 57a Überprüfungen
- Fehlerdiagnose
- Elektronische Achsvermessung
- Klimatechnik
- Reifendienst
- Neu- und Gebrauchtwagen
- Karosserie- und Lackierarbeiten
- Reparatur von Kleinschäden
- Autoaufbereitung

4531 Neuhofen, Fischen 2a
Tel. 0 72 28 / 20 010, Fax DW 90
info@strohmaier.go1a.at



Wir machen, dass es fährt.



Frauen / Männer kurz (ca. 4.860m) Beginn: 14:15

Männer kurz

Rg.	StNr.	Name, Vorname	Jg.	Nat.	Verein	Zeit	Diff
1.	144	Dopler Simon	2007		Sportunion IGLA long life	16:45	
2.	164	Ebner Samuel	2003		LAG Genböck Haus RIED	17:41	+ 0:56
3.	163	Rosinger Florian	2001		ULC Grein	17:45	+ 1:00
4.	145	Hochegger Roman	1987		Sportunion IGLA long life	18:05	+ 1:20
5.	140	Wabro Philipp	2008		starlim racing team wels	19:26	+ 2:41
6.	2	Neundlinger Michael	1976		LAC Nationalpark Molln	22:05	+ 5:20
7.	137	Waldl Helmut	1964		TSV St. Georgen/Gusen	22:52	+ 6:07
8.	165	Puritscher Klemens	1977		ohne Verein	23:20	+ 6:35
9.	36	Gramer Martin	1969		A3 Atus Amstetten aktiv	25:14	+ 8:29
10.	130	Schaupp Christian	1989		LAC Nationalpark Molln	28:08	+ 11:23
11.	157	Neundlinger Julian	2013		LAC Nationalpark Molln	33:37	+ 16:52

Frauen

Rg.	StNr.	Name, Vorname	Jg.	Nat.	Verein	Zeit	Diff
1.	160	Ecker Bettina	2007		starlim racing team wels	19:29	
2.	159	Cahunek Marlies	2007		1. USC Traun-Sektion Triathlon	21:44	+ 2:15
3.	161	Schmid Jennifer	2000		LC Neufurth	23:01	+ 3:32
4.	162	Leimer Katharina	2008		LC Neufurth	24:30	+ 5:01
5.	251	Bergbauer Antonia	2010		LAC Nationalpark Molln	36:23	+ 16:54

Frauen W30

Rg.	StNr.	Name, Vorname	Jg.	Nat.	Verein	Zeit	Diff
1.	151	Glack Anna	1991		UNION Neuhofen/Krems	19:08	
2.	136	Pammer Angelika	1988		LAC Nationalpark Molln	26:33	+ 7:25

Frauen W40

Rg.	StNr.	Name, Vorname	Jg.	Nat.	Verein	Zeit	Diff
1.	166	Ortbauer Alexandra	1981		Laufhase	20:57	
2.	142	Trebsche Lisi	1977		LAC BMD Amateure Steyr	21:42	+ 0:45
3.	133	Neundlinger Claudia	1986		LAC Nationalpark Molln	33:37	+ 12:40

Frauen W50

Rg.	StNr.	Name, Vorname	Jg.	Nat.	Verein	Zeit	Diff
1.	148	Heiml Claudia	1976		LAC BMD Amateure Steyr	21:47	
2.	143	Gruber Andrea	1975		LAC Nationalpark Molln	21:51	+ 0:04

Frauen W60

Rg.	StNr.	Name, Vorname	Jg.	Nat.	Verein	Zeit	Diff
1.	139	Keplinger Renate	1961		Sportunion IGLA long life	25:32	
2.	132	Platzer Ulrike	1962		LAC Nationalpark Molln	28:15	+ 2:43

Aus Leidenschaft,
Ziegel.

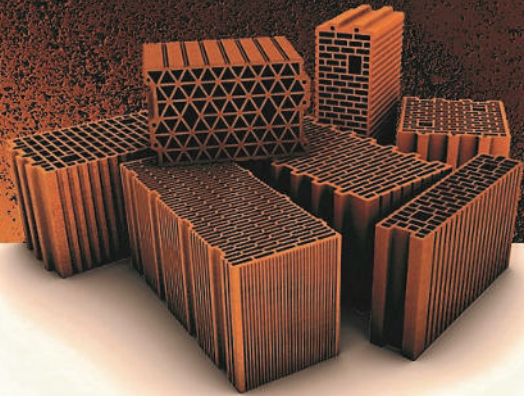

Seit Jahrtausenden ist
der Ziegel der natürlichste

Baustoff der Welt.

Aus sorgsam aufbereiteten Tonen, mit Hilfe von Luft, Wasser und Feuer schafft das Ziegelwerk Pichler Wels jenes Produkt, das allen Anforderungen des Baugewerbes gewachsen ist. Von der Herstellung bis zur Entsorgung wird der **klimabloc** Ziegel ökonomischen, architektonischen, bautechnischen und wichtiger denn je – ökologischen Anforderungen gerecht.

Die Zukunft hat System.

Mit unserem **redbloc**-Ziegelfertigteilsystem genießen unsere Kunden alle Qualitäten, die ein herkömmlich errichtetes Ziegelmassivhaus auszeichnen und profitieren trotzdem von der Effizienz der Fertigteilbauweise.



Ein Geschoss an nur einem Tag sowie individuelle Planung.



klimabloc[®]
ziegelwerk pichler wels

Ziegelwerk Pichler Wels
Gesellschaft m.b.H.
Eferdinger Straße 175
4600 Wels | Österreich

Tel. +43 (0) 72 42 | 46 320-0

www.klimabloc.at
info@klimabloc.at

Männer / Frauen lang (ca. 9.600m) Beginn: 12:00

Männer lang

Rg.	StNr.	Name, Vorname	Jg.	Nat.	Verein	Punkte
1.	16	Knab Kelvin	2004		ohne Verein	25

Männer M30

Rg.	StNr.	Name, Vorname	Jg.	Nat.	Verein	Punkte
1.	30	Schreiner Markus	1992		LAC BMD Amateure Steyr	50
2.	14	Hutwagner Christoph	1991		UNION Neuhofen/Krems	28
3.	3	Pesl Kristof	1989		TRIRUN Linz	21
4.	19	Pramberger Michael	1992		LAC Nationalpark Molln	20
5.	54	Schnellinger Michael	1992		SV Gallneukirchen	15
6.	53	Trost Florian	1991		Union Pennewang	11
7.	42	Hel Mario	1990		LAC BMD Amateure Steyr	4

Männer M40

Rg.	StNr.	Name, Vorname	Jg.	Nat.	Verein	Punkte
1.	32	Braune Roland	1979		simply-more-vitality.com	40
2.	34	Reiter Robert	1980		LG St. Wolfgang	25
3.	50	Gahleitner Hans-Peter	1986		RC-Grieskirchen/Sportradl	20
	28	Leitner Michael	1982		LC Neufurth	20
5.	22	Kathan Christoph	1981		ohne Verein	19
6.	10	Blasl Florian	1984		PSV Linz	17
7.	26	Lanz Bernhard	1978		LG Kirchdorf	15
8.	17	Girkingler Alexander	1981		LAC Nationalpark Molln	14
9.	21	Lattner Michael	1982		LAC Nationalpark Molln	8
10.	27	Hrouda Thomas	1981		ASKÖ Laufwunder Steyr	6
11.	25	Knoll Daniel	1978		LAC Nationalpark Molln	3
12.	31	Aschl Michael	1986		Neukirchen läuft	2

Männer M50

Rg.	StNr.	Name, Vorname	Jg.	Nat.	Verein	Punkte
1.	39	Michlmayr Gerhard	1976		LAC BMD Amateure Steyr	50
2.	2	Neundlinger Michael	1976		LAC Nationalpark Molln	35
3.	23	Bachmair Roland	1975		LG Kirchdorf	23
4.	35	Mesi-Krinninger Klaus	1970		Sportunion IGLA long life	20
5.	36	Gramer Martin	1969		A3 Atus Amstetten aktiv	11
	4	Hauser Horst	1968		SV Gallneukirchen	11
	29	Schwarz Peter	1970		LAC BMD Amateure Steyr	11
8.	38	Hafner Christian	1968		TV 1862 Wels	6
	8	Schuster Christian	1972		TuS Kremsmünster	6
10.	33	Seper Andreas	1969		HSV HUAK Enns	4
11.	46	Presslmayr Jürgen	1968		LAC BMD Amateure Steyr	2

FLORIANISTUBN
...über den Tellerrand hinaus!

DAS RESTAURANT IM ALMTAL!

Florianistubn OG
Enengl 3 | A-4643 Pettenbach
T: +43 664 4287466 | E: office@florianistubn.at

www.florianistubn.at

fotoimporte kirchmayr

Fotoimporte Kirchmayr Ges.m.b.H.
Linzerstraße 42
4501 Neuhofen a. d. Krams
Telefon: +43 7227 4717 - 0
Telefax: +43 7227 6916
E-Mail: office@kirchmayr.at
Internet: www.kirchmayr.at

APOTHEKE NEUHOFEN

MARKTPL. 10, 4501 NEUHOFEN
+43 7227 4218
apotheke-neuhofen.at

MO-FR: 08:00-12:00
14:00-18:00
SA: 08:00-12:00

Carmen Hofbauer
hair- & make up artist

.carmen/
schnittpunkt

Kremstalstraße 6
4531 Kematen/Krems
07228 / 7427
Carmen-schnittpunkt@aon.at

Männer M60

Rg.	StNr.	Name, Vorname	Jg.	Nat.	Verein	Punkte
1.	37	Flankl Franz	1957		LAC BMD Amateure Steyr	50
2.	1	Neuland Ralf	1965		LAC Nationalpark Molln	31
3.	6	Öller Richard	1957		LAC BMD Amateure Steyr	21
4.	9	Beyer Josef	1966		Sportunion IGLA long life	20
5.	5	Ramsebner Leopold	1965		LAC Nationalpark Molln	19
6.	40	Grall Hermann	1962		LG Kirchdorf	15
7.	13	Strutzenberger Johann	1965		LAC Nationalpark Molln	12
8.	24	Streater Stan	1961		LG Innviertel	7
9.	43	Mayr Andreas	1961		LAC BMD Amateure Steyr	6
10.	18	Pilz Günter	1961		UltraPilz	3

Männer M70

Rg.	StNr.	Name, Vorname	Jg.	Nat.	Verein	Punkte
1.	20	Bernecker Willi	1953		LG Kirchdorf	50
2.	44	Hiesmayr Ernst	1949		LAC BMD Amateure Steyr	20

Männer M80

Rg.	StNr.	Name, Vorname	Jg.	Nat.	Verein	Punkte
1.	15	Schwarzer Josef	1943		LAC Nationalpark Molln	50
2.	11	Zwirschmayr Paul	1945		Caesmann	40

Frauen lang

Rg.	StNr.	Name, Vorname	Jg.	Nat.	Verein	Punkte
1.	7	Pilat Michaela	1992		Tri Power Wimberger Freistadt	50
2.	51	Bukowiecki Miroslava	1980		SV Gallneukirchen	35
3.	12	Steiner Gudrun	1980		SV Gallneukirchen	20
4.	52	Kaspareth Kathrin	1986		Tri Power Wimberger Freistadt	15

U12 (ca. 1.200m) Beginn: 13:30

U12 männlich

Rg.	StNr.	Name, Vorname	Jg.	Nat.	Verein	Punkte
1.	240	Mallinger Gabriel	2017		ASKÖ Schiverein Linz	45
2.	203	Andexlinger Timo	2015		Sportunion IGLA long life	25
3.	216	Kremsl Tim	2015		starlim racing team wels	23
4.	207	Baumschlager Leandro	2015		LAC BMD Amateure Steyr	20
5.	204	Jacyszyn Henry	2017		UNION Neuhofen/Krems	17
6.	237	Rathmayr Maximilian	2015		starlim racing team wels	15
7.	239	Gahleitner Vincent	2015		RC-Grieskirchen/Sportradl	11

U12 weiblich

Rg.	StNr.	Name, Vorname	Jg.	Nat.	Verein	Punkte
1.	211	Wieser Sarah	2015		LC Neufurth	50
2.	228	Hohegger Leonie	2016		Sportunion IGLA long life	35
	210	Höglinger Lea	2015		LC Neufurth	35
4.	208	Baumschlager Amelie	2018		LAC BMD Amateure Steyr	11
	246	Weißböck Malia Valentina	2015		Sportunion IGLA long life	11
6.	202	Silic Naida	2016		LAG Genböck Haus RIED	8



SEILERSTÄTTE CENTRAL-PARK- GARAGE



NEUWOG
Immobilien

Kirchengasse 4 4501 Neuhofen
Tel. 07227 200 53 www.neuwog.at



Wolfgang Wurzer
Heizung Sanitär Wellness

Wolfgang Wurzer
Installateurmeister
Steyrerstraße 12
4501 Neuhofen a.d. Krems

0650 / 46150 22
wolfgang@wurzer.or.at
www.wurzer.or.at

WIR SCHAFFEN DURCHFÜHRUNG
MEGATEC
FENSTER • TÜREN • SONNENSCHUTZ

4501 NEUHOFEN / KR | KREMBTALSTRASSE 8A
TEL: 07227 / 57 52 | FAX: 07227 / 20077
OFFICE@MEGATEC.AT | WWW.MEGATEC.AT

Internorm FACHHÄNDLER



Klaus Wolfinger
Spengler & Dachdecker

Betrieb: Neuhofen, Fischen 13, (Bachmair, vulgo Altinger)
Büro: Neuhofen, Birnenweg 9
Tel & Fax 07227/5291 Mobil 0664/5340267
E-mail: k.wolfinger@aon.at

Der Spengler & Dachdecker in Neuhofen



Tanja
Mobile Friseurin
0664/5320445
tanja.friseurin@outlook.com

Juwelier
HOCHSTÖGER
DIADORO partner



A 4053 Haid, Ikeaplatz 8, Top 10
tel +43/7229/82 8 36
A 4501 Neuhofen, Marktplatz 3
tel +43/7227/43 74 fax +43/7227/43 74
office@hochstoeger.com

U14 (ca. 1.200m) Beginn: 13:40**U14 männlich**

Rg.	StNr.	Name, Vorname	Jg.	Nat.	Verein	Punkte
1.	209	Catel Laurenz	2014		LAC BMD Amateure Steyr	35
2.	220	Grabner Ludwig	2013		starlim racing team wels	26
3.	206	Baumschlager Noel	2013		LAC BMD Amateure Steyr	25
	249	Lampl Moritz	2013		LC Neufurth	25
5.	241	Gasseleder Tobias	2014		ULC Grein	20
6.	212	Lehbrunner Niklas	2013		LC Neufurth	19

U14 weiblich

Rg.	StNr.	Name, Vorname	Jg.	Nat.	Verein	Punkte
1.	217	Gnatiuk Sophia	2014		starlim racing team wels	36
2.	242	Puchenberger Leonie	2013		Sportunion IGLA long life	25
3.	219	Demmelmayer Lina	2013		starlim racing team wels	20
	218	Gruber Mari	2013		starlim racing team wels	20
5.	247	Dunai Julia	2014		LAC BMD Amateure Steyr	15
6.	250	Ortbauer Maia	2013		Sportunion IGLA long life	8

U16 + U18 (ca. 2.400m) Beginn: 13:55**U16 männlich**

Rg.	StNr.	Name, Vorname	Jg.	Nat.	Verein	Punkte
1.	226	Fellner Markus	2012		LAC BMD Amateure Steyr	45
2.	223	Falkensammer Stefan	2011		starlim racing team wels	31
3.	230	Reisinger Laurenz	2011		Sportunion IGLA long life	30
4.	227	Knöbl Peter	2012		LAC BMD Amateure Steyr	25
5.	215	Knoll Raphael	2011		LAC Nationalpark Molln	19
6.	200	Neundlinger Elias	2011		LAC Nationalpark Molln	6

U18 männlich

Rg.	StNr.	Name, Vorname	Jg.	Nat.	Verein	Punkte
1.	236	Gröbner-Weizenauer Leo	2010		LAC BMD Amateure Steyr	45
2.	225	Riedl Valentin	2009		Lauffreunde Traunsee Panthers	31
3.	205	Schrenk Tobias	2010		SV Gallneukirchen	26
4.	243	Winner David	2009		Tri Team Kaiser	25
5.	233	Gneiss Maximilian	2010		LCAV Jodl Packaging	15

U16 weiblich

Rg.	StNr.	Name, Vorname	Jg.	Nat.	Verein	Punkte
1.	222	Grabner Ida	2011		starlim racing team wels	50
2.	214	Habersack Lena	2011		LC Neufurth	35
3.	213	Weis Verena	2012		LC Neufurth	22
4.	244	Plakolm Jana	2011		TRIRUN Linz	20
5.	221	Reinwein Magdalena	2012		starlim racing team wels	15

U18 weiblich

Rg.	StNr.	Name, Vorname	Jg.	Nat.	Verein	Punkte
1.	235	Nussbaumer Margarete	2010		LC Neufurth	35
2.	224	Achleithner Valerie	2010		starlim racing team wels	26
3.	245	Haiböck Kathrin	2009		TRIRUN Linz	25
	231	Humer Wilma	2009		LCAV Jodl Packaging	25
5.	232	Schindlauer Elena	2009		LCAV Jodl Packaging	20
6.	248	Luftensteiner Carolina	2009		ULC Grein	11



Lastenstraße 10 | 4531 Neuhofen | Tel. 07228 20120
office@brunner-bau.at | www.brunner-bau.at



SPORTSFREUNDE

Wir bewegen Menschen. In Sportstädten
und aktiven Orten.

raiffeisen-ooe.at

Gerald & Daniel SCHIRL

Gerald: Tel.: 0664 / 60139-74632; E-Mail: g.schirl@donauversicherung.at
Daniel: Tel.: 0664 / 60139-74634; E-Mail: d.schirl@donauversicherung.at

Ihre Ansprechpartner in allen Versicherungsangelegenheiten.
Fischen 40, 4531 Kematen; www.donauversicherung.at



VIENNA INSURANCE GROUP

Flexibel wie das Leben

Frauen / Männer kurz (ca. 4.860m) Beginn: 14:15

Männer kurz

Rg.	StNr.	Name, Vorname	Jg.	Nat.	Verein	Punkte
1.	144	Dopler Simon	2007		Sportunion IGLA long life	25
	154	Lukatsch Rafael	1999		TRIRUN Linz	25
3.	145	Hohegger Roman	1987		Sportunion IGLA long life	22
4.	164	Ebner Samuel	2003		LAG Genböck Haus RIED	20
	135	Gaberc Jan	2006		Tri Run Kaiser	20
6.	163	Rosinger Florian	2001		ULC Grein	15
	153	Sturm Lukas	2001		LAG Genböck Haus RIED	15
8.	137	Waldl Helmut	1964		TSV St. Georgen/Gusen	10
9.	146	Brunmayr Alexander	2008		LCAV Jodl Packaging	8
	140	Wabro Philipp	2008		starlim racing team wels	8
11.	2	Neundlinger Michael	1976		LAC Nationalpark Molln	6
12.	138	Heinze Achim	1971		WT Pocking	4
	130	Schaupp Christian	1989		LAC Nationalpark Molln	4
14.	165	Puritscher Klemens	1977		ohne Verein	3
15.	36	Gramer Martin	1969		A3 Atus Amstetten aktiv	2

Frauen

Rg.	StNr.	Name, Vorname	Jg.	Nat.	Verein	Punkte
1.	155	Danner Agnes	2003		TGW Zehnkampf Union	25
	160	Ecker Bettina	2007		starlim racing team wels	25
3.	159	Cahunek Marlies	2007		1. USC Traun-Sektion Triathlon	20
	150	Huber Nadine	1999		LAC Nationalpark Molln	20
5.	161	Schmid Jennifer	2000		LC Neufurth	15
6.	162	Leimer Katharina	2008		LC Neufurth	11
7.	251	Bergbauer Antonia	2010		LAC Nationalpark Molln	8

Frauen W30

Rg.	StNr.	Name, Vorname	Jg.	Nat.	Verein	Punkte
1.	151	Glack Anna	1991		UNION Neuhofen/Krems	50
2.	136	Pammer Angelika	1988		LAC Nationalpark Molln	40

Frauen W40

Rg.	StNr.	Name, Vorname	Jg.	Nat.	Verein	Punkte
1.	166	Ortbauer Alexandra	1981		Laufhase	45
2.	142	Trebsche Lisi	1977		LAC BMD Amateure Steyr	35
3.	133	Neundlinger Claudia	1986		LAC Nationalpark Molln	26
4.	152	Tortorolo Lisi	1984		LAC BMD Amateure Steyr	25

Frauen W50

Rg.	StNr.	Name, Vorname	Jg.	Nat.	Verein	Punkte
1.	143	Gruber Andrea	1975		LAC Nationalpark Molln	45
	148	Heiml Claudia	1976		LAC BMD Amateure Steyr	45

Frauen W60

Rg.	StNr.	Name, Vorname	Jg.	Nat.	Verein	Punkte
1.	139	Keplinger Renate	1961		Sportunion IGLA long life	45
2.	132	Platzer Ulrike	1962		LAC Nationalpark Molln	35
3.	147	Kreundl Agnes	1963		LAC BMD Amateure Steyr	25

ppt power-point therapy®

BY GERHARD EGGER
med. wissenschaftlich anerkannt

ICH BIN SCHMERZFREI
GUTSCHEIN
für eine Anwendung der
ppt power-point therapy®



Mit der Power Point Therapy fit und schmerzfrei durchs Leben
Pro Person nur ein Gutschein - keine Barablässe möglich!

Helmut Ebner

Obere Dorfstr. 14
4533 Piberbach

+43(0) 677 634 414 87

<https://ichbinschmerzfrei.com/>

helmut@ichbinschmerzfrei.com

UID Nr.: ATU76376306

ICH BIN SCHMERZFREI

HAIRBOX
SALON IRNDORFER

Linzer Straße 11, 4501 Neuhofen/Kr.
07227 / 4343

Mail: ivan.bikic@aon.at

Eferdiger Str. 1, 4600 Wels
07242 / 211 240



RISTORANTE
LA OLIVA

Steyrerstraße 28
4501 Neuhofen/Krems

07227 / 20990

Mannschaftswertung

Rg.	Verein	Punkte
1.	LAC BMD Amateure Steyr	592
2.	LAC Nationalpark Molln	472
3.	starlim racing team wels	305
4.	LC Neufurth	274
5.	Sportunion IGLA long life	272
6.	SV Gallneukirchen	109
7.	LG Kirchdorf	106
8.	UNION Neuhofen/Krems	103
9.	TRIRUN Linz	95
10.	LCAV Jodl Packaging	71
11.	Tri Power Wimberger Freistadt	65
12.	LAG Genböck Haus RIED	56
	ohne Verein	56
14.	ULC Grein	47
15.	ASKÖ Schiverein Linz	45
	Laufhase	45
17.	Caesmann	40
	simply-more-vitality.com	40
19.	Lauffreunde Traunsee Panthers	32
	RC-Grieskirchen/Sportradl	32
21.	LG St. Wolfgang	25
	TGW Zehnkampf Union	25
	Tri Team Kaiser	25
24.	PSV Linz	22
25.	1. USC Traun-Sektion Triathlon	20
	Tri Run Kaiser	20
27.	A3 Atus Amstetten aktiv	19
	TSV St. Georgen/Gusen	19
29.	LG Innviertel	17
30.	ASKÖ Laufwunder Steyr	16
31.	Union Pennewang	12
32.	TuS Kremsmünster	10
	TV 1862 Wels	10
34.	HSV HUAk Enns	9
	WT Pocking	9
36.	UltraPilz	8
37.	Neukirchen läuft	7
38.	Prämedia	5



  altmuellergmbh



**EIN TEAM MIT
HANDSCHLAGQUALITÄT**

NEUBAU & SANIERUNG

**CHECKT
UNS AUS!**



altmüller

AUF JEDER LINIE – MEIN INSTALLATEUR

Altmüller GmbH
Lastenstraße 8
4531 Neuhofen an der Krems
07228 72412 • info@altmueller.at
www.altmüller.at

46. Neuhofner Geländecup



Wir bedanken uns bei allen freiwilligen Helfern und der **Marktgemeinde Neuhofen/Krems** für die tatkräftige Mithilfe und Unterstützung.

Wo Menschen
einander begegnen.

SPARKASSE 
Neuhofen

**Ein herzliches Dankeschön an die Hauptsponsoren und
Sponsoren unserer Veranstaltung**

Männer / Frauen lang (ca. 9.600m) Beginn: 12:00

Männer lang

Rg.	StNr.	Name, Vorname	Jg.	Nat.	Verein	Zeit	Diff
1.	57	Odynets Danyil	2003		SV Gallneukirchen	34:45	

Männer M30

Rg.	StNr.	Name, Vorname	Jg.	Nat.	Verein	Zeit	Diff
1.	59	Vogl Klaus	1988		LCA Umdasch Amstetten	33:01	
2.	30	Schreiner Markus	1992		LAC BMD Amateure Steyr	34:22	+ 1:21
3.	47	Mayrhofer Franz Simon	1989		TRIRUN Linz	35:02	+ 2:01
4.	48	Bamberger Michael	1996		LAC Nationalpark Molln	35:41	+ 2:40
5.	54	Schnellinger Michael	1992		SV Gallneukirchen	38:05	+ 5:04
6.	14	Hutwagner Christoph	1991		UNION Neuhofen/Krems	39:38	+ 6:37
7.	49	Grimm Manuel	1987		UNION Neuhofen/Krems	42:10	+ 9:09
8.	62	Mizelli Dominik	1993		LAC Nationalpark Molln	46:39	+ 13:38

Männer M40

Rg.	StNr.	Name, Vorname	Jg.	Nat.	Verein	Zeit	Diff
1.	32	Braune Roland	1979		simply-more-vitality.com	36:59	
2.	58	Mayr Rene	1981		WSV Trattenbach	38:00	+ 1:01
3.	45	Hackl Christoph	1981		LAC Nationalpark Molln	38:36	+ 1:37
4.	61	Schober Martin	1978		UNION Windischgarsten	39:12	+ 2:13
5.	10	Blasl Florian	1984		PSV Linz	39:45	+ 2:46
6.	22	Kathan Christoph	1981		ohne Verein	40:04	+ 3:05
7.	17	Girkinger Alexander	1981		LAC Nationalpark Molln	41:10	+ 4:11
8.	21	Lattner Michael	1982		LAC Nationalpark Molln	42:01	+ 5:02
9.	31	Aschl Michael	1986		Neukirchen läuft	42:46	+ 5:47
10.	56	Lichtenwöhner Michael	1984		WSV Trattenbach	44:10	+ 7:11
11.	27	Hrouda Thomas	1981		ASKÖ Laufwunder Steyr	45:26	+ 8:27
12.	25	Knoll Daniel	1978		LAC Nationalpark Molln	49:17	+ 12:18

Männer M50

Rg.	StNr.	Name, Vorname	Jg.	Nat.	Verein	Zeit	Diff
1.	39	Michlmayr Gerhard	1976		LAC BMD Amateure Steyr	38:57	
2.	35	Mesi-Krinninger Klaus	1970		Sportunion IGLA long life	39:51	+ 0:54
3.	2	Neundlinger Michael	1976		LAC Nationalpark Molln	42:30	+ 3:33
4.	4	Hauser Horst	1968		SV Gallneukirchen	42:48	+ 3:51
5.	23	Bachmair Roland	1975		LG Kirchdorf	44:37	+ 5:40
6.	33	Seper Andreas	1969		HSV HUAK Enns	46:19	+ 7:22
7.	60	Eckhart Bojan	1968		LAC BMD Amateure Steyr	46:21	+ 7:24
8.	36	Gramer Martin	1969		A3 Atus Amstetten aktiv	47:40	+ 8:43
9.	29	Schwarz Peter	1970		LAC BMD Amateure Steyr	48:46	+ 9:49

Rg.	StNr.	Name, Vorname	Jg.	Nat.	Verein	Zeit	Diff
1.	37	Flankl Franz	1957		LAC BMD Amateure Steyr	42:10	
2.	40	Grall Hermann	1962		LG Kirchdorf	43:25	+ 1:15
3.	5	Ramsebner Leopold	1965		LAC Nationalpark Molln	46:52	+ 4:42
4.	1	Neuland Ralf	1965		LAC Nationalpark Molln	47:23	+ 5:13
5.	6	Öller Richard	1957		LAC BMD Amateure Steyr	48:05	+ 5:55
6.	13	Strutzenberger Johann	1965		LAC Nationalpark Molln	51:20	+ 9:10
7.	24	Streater Stan	1961		LG Innviertel	53:10	+ 11:00
8.	18	Pilz Günter	1961		UltraPilz	58:02	+ 15:52

Männer M70

Rg.	StNr.	Name, Vorname	Jg.	Nat.	Verein	Zeit	Diff
1.	20	Bernecker Willi	1953		LG Kirchdorf	45:36	
2.	44	Hiesmayr Ernst	1949		LAC BMD Amateure Steyr	51:38	+ 6:02

Männer M80

Rg.	StNr.	Name, Vorname	Jg.	Nat.	Verein	Zeit	Diff
1.	15	Schwarzer Josef	1943		LAC Nationalpark Molln	1:08:40	
2.	11	Zwirschmayr Paul	1945		Caesmann	1:18:02	+ 9:22

Frauen lang

Rg.	StNr.	Name, Vorname	Jg.	Nat.	Verein	Zeit	Diff
1.	51	Bukowiecki Miroslava	1980		SV Gallneukirchen	42:53	
2.	52	Kaspareth Kathrin	1986		Tri Power Wimberger Freistadt	42:58	+ 0:05

U12 (ca. 1.200m) Beginn: 13:30

U12 männlich

Rg.	StNr.	Name, Vorname	Jg.	Nat.	Verein	Zeit	Diff
1.	203	Andexlinger Timo	2015		Sportunion IGLA long life	5:24	
2.	257	Hebesberger Leon	2015		LAC Nationalpark Molln	5:27	+ 0:03
3.	216	Kremsl Tim	2015		starlim racing team wels	5:31	+ 0:07
4.	258	Gasseleder Fabian	2017		ULC Grein	5:43	+ 0:19

U12 weiblich

Rg.	StNr.	Name, Vorname	Jg.	Nat.	Verein	Zeit	Diff
1.	211	Wieser Sarah	2015		LC Neufurth	4:41	
2.	210	Höglinger Lea	2015		LC Neufurth	5:36	+ 0:55
3.	228	Hohegger Leonie	2016		Sportunion IGLA long life	5:42	+ 1:01
4.	234	Steinberger Olivia	2018		LC Neufurth	5:55	+ 1:14



BÄCKEREI
Alfred Zitterl
 BROT - TIEFKÜHLGEBÄCK - MEHLSPEISEN

Tel.: 07227/8205
 Fax 07227/20509
 Mobil: 0676/7014720
 office@zitterl.at



Monika Gschwendner

Gschwendner Reisen GmbH
 Autobus - Mietwagen - Reisebüro
 0660 - 65 30 206
 Schmidleitenstraße 4, 4501 Neuhofen/Krems
 office@gschwendner-reisen.at
 www.gschwendner-reisen.at



Wir freuen uns auf Deinen Besuch
Deine Wirtsleut



Weissenberg 5 | 4053 Haid | Tel: 07227 / 6644
 www.schlosstaverne.com
 office@schlosstaverne.com

Schmidberger GmbH

www.schmidberger.co.at

FIAT



BYD

Kematen/Krems: 07228/6436
 auto@schmidberger.co.at

Marchtrenk: 07243/50505
 ma-auto@schmidberger.co.at



reinZeit

natürlich für mich

Mikrofaser - Made in Austria
 4501 Neuhofen, www.reinzeit.com

ETECH

Elektroinstallationstechnik
 Elektrofachhandel
 Photovoltaik

office@etech.at, www.etech.at



www.oberhuber.at

Email: office@oberhuber.at



Bestattung Oberhuber

*...auch der letzte Weg
 ist ein Teil des Lebens...*

Tel: 07227 4308 Neuhofen/Kr.

Tel: 07224 40984 St. Florian

Wirkungsbereich Linz Land

KUNEX®

VORAUSDENKEN BEI TÜREN



U14 (ca. 1.200m) Beginn: 13:40**U14 männlich**

Rg.	StNr.	Name, Vorname	Jg.	Nat.	Verein	Zeit	Diff
1.	241	Gasseleder Tobias	2014		ULC Grein	4:43	
2.	209	Catel Laurenz	2014		LAC BMD Amateure Steyr	5:00	+ 0:16
3.	254	Hintersteiner Noah	2013		ULC Grein	5:08	+ 0:24
4.	212	Lehbrunner Niklas	2013		LC Neufurth	5:28	+ 0:44

U14 weiblich

Rg.	StNr.	Name, Vorname	Jg.	Nat.	Verein	Zeit	Diff
1.	218	Gruber Mari	2013		starlim racing team wels	4:43	
2.	247	Dunai Julia	2014		LAC BMD Amateure Steyr	4:47	+ 0:03
3.	242	Puchenberger Leonie	2013		Sportunion IGLA long life	4:48	+ 0:04
4.	217	Gnatiuk Sophia	2014		starlim racing team wels	4:48	+ 0:05
5.	255	Roither Ella	2014		LCAV Jodl Packaging	5:43	+ 0:59

U16 + U18 (ca. 2.400m) Beginn: 13:55**U16 männlich**

Rg.	StNr.	Name, Vorname	Jg.	Nat.	Verein	Zeit	Diff
1.	227	Knöbl Peter	2012		LAC BMD Amateure Steyr	9:17	
2.	226	Fellner Markus	2012		LAC BMD Amateure Steyr	9:22	+ 0:05
3.	223	Falkensammer Stefan	2011		starlim racing team wels	9:28	+ 0:11
4.	215	Knoll Raphael	2011		LAC Nationalpark Molln	9:33	+ 0:16
5.	230	Reisinger Laurenz	2011		Sportunion IGLA long life	9:33	+ 0:16
6.	253	Roither Emil	2012		LCAV Jodl Packaging	9:52	+ 0:35
7.	238	VALENTIN Gregor	2011		starlim racing team wels	10:20	+ 1:03
8.	200	Neundlinger Elias	2011		LAC Nationalpark Molln	10:40	+ 1:23

U18 männlich

Rg.	StNr.	Name, Vorname	Jg.	Nat.	Verein	Zeit	Diff
1.	229	Huemer Florian	2009		LAC BMD Amateure Steyr	9:06	
2.	205	Schrenk Tobias	2010		SV Gallneukirchen	9:31	+ 0:25

U16 weiblich

Rg.	StNr.	Name, Vorname	Jg.	Nat.	Verein	Zeit	Diff
1.	222	Grabner Ida	2011		starlim racing team wels	9:43	
2.	214	Habersack Lena	2011		LC Neufurth	11:16	+ 1:33
3.	213	Weis Verena	2012		LC Neufurth	11:40	+ 1:57

U18 weiblich

Rg.	StNr.	Name, Vorname	Jg.	Nat.	Verein	Zeit	Diff
1.	231	Humer Wilma	2009		LCAV Jodl Packaging	9:33	
2.	235	Nussbaumer Margarete	2010		LC Neufurth	10:09	+ 0:36
3.	224	Achleithner Valerie	2010		starlim racing team wels	11:24	+ 1:51
4.	256	Klaus Eva-Maria	2010		LC Neufurth	12:01	+ 2:28
5.	251	Bergbauer Antonia	2010		LAC Nationalpark Molln	16:29	+ 6:56

ing.aigner
wasser wärme umwelt gmbh

www.ing-aigner.at

A-4501 Neuhofen/Krems, Imhoffstraße 1
T: +43 (0) 7227 438 | F: +43 (0) 7227 439
office@ing-aigner.at

ANLAGENBAU | HAUTECHNIK | 24H SERVICE
FACHMARKT | WASSERTECHNIK
KLÄRANLAGEN | STELSTAHLBAU

Johann Weratschnig
TRANSPORT GESELLSCHAFT MBH.

A-4501 NEUHOFEN/KREMS
LINZER STRASSE 46
TEL. (07227) 6226, FAX 4741
e-mail: transport@weratschnig.at
www.weratschnig.at



Mag. Dr. Gerald Pichler LL.M. MBA

RECHTSANWALT

Kremstalstraße 4
4501 Neuhofen / Krems

Tel.: 07227 / 20 620
Fax: 07227 / 20 730

E-Mail: office@ra-neuhofen.at
Homepage: www.ra-neuhofen.at

KFZ-SPENGLEREI

Thomas Graßauer KG

Wir sind die Spezialisten!

- BLECH
- ROST
- LACK
- GLAS

DER FACHBETRIEB IN IHRER NÄHE

4501 Neuhofen an der Krems, Linzer Straße 46
Tel. 07227/60 433, Fax DW 4, Mobil 0676/72 58 650
e-mail: office@grassauer.net www.karosserie-grassauer.at



Kremstalstraße 7, 4501 Neuhofen/Krems

ELEKTRO-BESTANDTEILE

ELBE

www.elbe.co.at

SCHIMPL FLORIAN
FADINGERSTRASSE 18
A - 4020 LINZ

Tel.: 0732 / 77 77 92

www.elbe.co.at
office@elbe.co.at

Fax: 0732 / 77 77 924

Wo Menschen
einander begegnen.

SPARKASSE
Neuhofen

Frauen / Männer kurz (ca. 4.860m) Beginn: 14:15

Männer kurz

Rg.	StNr.	Name, Vorname	Jg.	Nat.	Verein	Zeit	Diff
1.	229	Huemer Florian	2009		LAC BMD Amateure Steyr	16:53	
2.	48	Bamberger Michael	1996		LAC Nationalpark Molln	18:01	+ 1:08
3.	145	Hochegger Roman	1987		Sportunion IGLA long life	18:09	+ 1:16
4.	146	Brunmayr Alexander	2008		LCAV Jodl Packaging	18:38	+ 1:45
5.	140	Wabro Philipp	2008		starlim racing team wels	19:10	+ 2:17
6.	131	Göweil Alexander	2008		SV Gallneukirchen	19:58	+ 3:05
7.	2	Neundlinger Michael	1976		LAC Nationalpark Molln	21:38	+ 4:45
8.	137	Waldl Helmut	1964		TSV St. Georgen/Gusen	22:13	+ 5:20
9.	200	Neundlinger Elias	2011		LAC Nationalpark Molln	22:48	+ 5:55
10.	165	Puritscher Klemens	1977		ohne Verein	22:50	+ 5:57
11.	138	Heinze Achim	1971		WT Pocking	23:59	+ 7:06
12.	257	Hebesberger Leon	2015		LAC Nationalpark Molln	27:18	+ 10:25
13.	157	Neundlinger Julian	2013		LAC Nationalpark Molln	33:23	+ 16:30

Frauen W30

Rg.	StNr.	Name, Vorname	Jg.	Nat.	Verein	Zeit	Diff
1.	136	Pammer Angelika	1988		LAC Nationalpark Molln	24:45	

Frauen W40

Rg.	StNr.	Name, Vorname	Jg.	Nat.	Verein	Zeit	Diff
1.	166	Ortbauer Alexandra	1981		Laufhase	20:41	
2.	142	Trebsche Lisi	1977		LAC BMD Amateure Steyr	21:30	+ 0:49
3.	134	Leitenbauer Martina	1978		LAC BMD Amateure Steyr	23:10	+ 2:29
4.	133	Neundlinger Claudia	1986		LAC Nationalpark Molln	33:23	+ 12:42

Frauen W50

Rg.	StNr.	Name, Vorname	Jg.	Nat.	Verein	Zeit	Diff
1.	148	Heiml Claudia	1976		LAC BMD Amateure Steyr	21:12	
2.	143	Gruber Andrea	1975		LAC Nationalpark Molln	21:14	+ 0:02

Frauen W60

Rg.	StNr.	Name, Vorname	Jg.	Nat.	Verein	Zeit	Diff
1.	139	Keplinger Renate	1961		Sportunion IGLA long life	25:11	
2.	132	Platzer Ulrike	1962		LAC Nationalpark Molln	27:14	+ 2:03

Erstellt durch UNION NEUHOFEN

www.unionneuhofen.at

gedruckt: 14.02.2026 15:19



Green Life

OBJEKTBETREUUNG

Grünanlagenpflege

Objektreinigung

Instandhaltung

Winterdienst



Hofmühle 6, 4053 Neuhofen an der Krems • 07227 / 50 700 • www.greenlife-tanzer.at

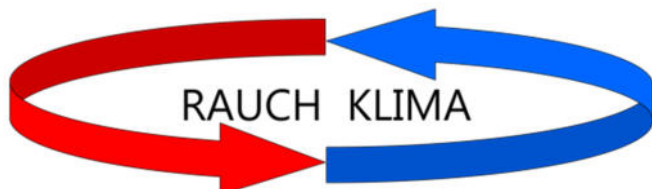

RAUCH KLIMA

Rauch Klima GmbH

Linzer Straße 44, 4501 Neuhofen a.d. Krems

☎ +43 650 26 53 125

✉ office@klima.at www.rauch-klima.at/

Ganztägig ofenfrisch
Bäckerei
Franz Weinberger

A-4501 Neuhofen/Krems, Marktplatz 15
Telefon 07227 4262



+ Süßes vom
Maitre Chocolatier



WENSCHITZ
MAITRE
CHOCOLATIER

Öffnungszeiten

Mo - Fr 05:00 - 12:00 Uhr
Mo - Fr 14:30 - 18:00 Uhr
Sa 05:00 - 12:00 Uhr

KFZ-REPARATUR
Meisterbetrieb

BOSCH
Service

Reiter Rene GmbH

A-4501 Neuhofen an der Krems, Welser Straße 6
Tel.: +43 7227 5023, Fax: -24, Mobil: +43 676 4200460
mail: rene@kfz-reiter.at, www.kfz-reiter.at



CHRISTIAN
NEUHAUSER

**MASSAGE-
FACHINSTITUT**

4501 Neuhofen/Krems
Steyrerstraße 27, 07227 5505
office@neuhauser-massage.at
www.neuhauser-massage.at



www.strohmaier.go1a.at

Autohaus
Strohmaier

Karosserie- & Lackierfachbetrieb

- KFZ-Reparaturen aller Marken
- § 57a Überprüfungen
- Fehlerdiagnose
- Elektronische Achsvermessung
- Klimatechnik
- Reifendienst
- Neu- und Gebrauchtwagen
- Karosserie- und Lackierarbeiten
- Reparatur von Kleinschäden
- Autoaufbereitung

4531 Neuhofen, Fischen 2a

Tel. 0 72 28 / 20 010, Fax DW 90
info@strohmaier.go1a.at



Wir machen, dass es fährt.



Männer / Frauen lang (ca. 9.600m) Beginn: 12:00

Männer lang

Rg.	StNr.	Name, Vorname	Jg.	Nat.	Verein	Punkte
1.	16	Knab Kelvin	2004		ohne Verein	25
	57	Odynets Danyil	2003		SV Gallneukirchen	25

Männer M30

Rg.	StNr.	Name, Vorname	Jg.	Nat.	Verein	Punkte
1.	30	Schreiner Markus	1992		LAC BMD Amateure Steyr	70
2.	14	Hutwagner Christoph	1991		UNION Neuhofen/Krems	34
3.	59	Vogl Klaus	1988		LCA Umdasch Amstetten	25
4.	54	Schnellinger Michael	1992		LCA Gallneukirchen	23
5.	3	Pesl Kristof	1989		TRIRUN Linz	21
6.	19	Pramberger Michael	1992		LAC Nationalpark Molln	20
7.	47	Mayrhofer Franz Simon	1989		TRIRUN Linz	15
8.	48	Bamberger Michael	1996		LAC Nationalpark Molln	11
	53	Trost Florian	1991		Union Pennewang	11
10.	49	Grimm Manuel	1987		UNION Neuhofen/Krems	4
	42	Hel Mario	1990		LAC BMD Amateure Steyr	4
12.	62	Mizelli Dominik	1993		LAC Nationalpark Molln	3

Männer M40

Rg.	StNr.	Name, Vorname	Jg.	Nat.	Verein	Punkte
1.	32	Braune Roland	1979		simply-more-vitality.com	65
2.	10	Blasl Florian	1984		PSV Linz	25
	22	Kathan Christoph	1981		ohne Verein	25
	34	Reiter Robert	1980		LG St. Wolfgang	25
5.	50	Gahleitner Hans-Peter	1986		RC-Grieskirchen/Sportradl	20
	58	Mayr Rene	1981		WSV Trattenbach	20
	28	Leitner Michael	1982		LC Neufurth	20
8.	17	Girkinger Alexander	1981		LAC Nationalpark Molln	18
9.	45	Hackl Christoph	1981		LAC Nationalpark Molln	15
	26	Lanz Bernhard	1978		LG Kirchdorf	15
11.	21	Lattner Michael	1982		LAC Nationalpark Molln	11
	61	Schober Martin	1978		UNION Windischgarsten	11
13.	27	Hroudá Thomas	1981		ASKÖ Laufwunder Steyr	6
14.	31	Aschl Michael	1986		Neukirchen läuft	4
15.	25	Knoll Daniel	1978		LAC Nationalpark Molln	3
16.	56	Lichtenwöhrer Michael	1984		WSV Trattenbach	1



Aus Leidenschaft,
Ziegel.

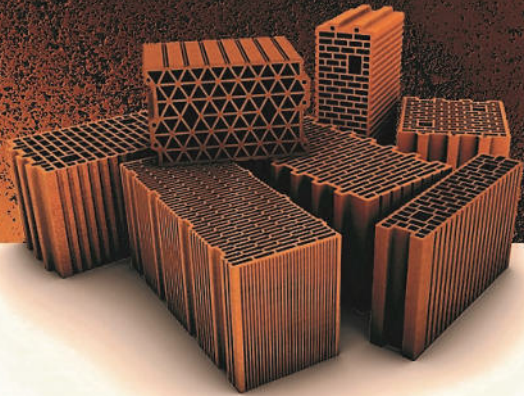

Seit Jahrtausenden ist
der Ziegel der natürlichste

Baustoff der Welt.

Aus sorgsam aufbereiteten Tonen, mit Hilfe von Luft, Wasser und Feuer schafft das Ziegelwerk Pichler Wels jenes Produkt, das allen Anforderungen des Baugewerbes gewachsen ist. Von der Herstellung bis zur Entsorgung wird der **klimabloc** Ziegel ökonomischen, architektonischen, bautechnischen und wichtiger denn je – ökologischen Anforderungen gerecht.

Die Zukunft hat System.

Mit unserem **redbloc**-Ziegelfertigteilsystem genießen unsere Kunden alle Qualitäten, die ein herkömmlich errichtetes Ziegelmassivhaus auszeichnen und profitieren trotzdem von der Effizienz der Fertigteilbauweise.



Ein Geschoss an nur einem Tag sowie individuelle Planung.



**Ziegelwerk Pichler Wels
Gesellschaft m.b.H.**
Eferdinger Straße 175
4600 Wels | Österreich

Tel. +43 (0) 72 42 | 46 320-0

www.klimabloc.at
info@klimabloc.at

Männer M50

Rg.	StNr.	Name, Vorname	Jg.	Nat.	Verein	Punkte
1.	39	Michlmayr Gerhard	1976		LAC BMD Amateure Steyr	75
2.	2	Neundlinger Michael	1976		LAC Nationalpark Molln	50
3.	35	Mesi-Krinninger Klaus	1970		Sportunion IGLA long life	40
4.	23	Bachmair Roland	1975		LG Kirchdorf	31
5.	4	Hauser Horst	1968		SV Gallneukirchen	22
6.	36	Gramer Martin	1969		A3 Atus Amstetten aktiv	14
7.	29	Schwarz Peter	1970		LAC BMD Amateure Steyr	13
8.	33	Seper Andreas	1969		HSV HUAK Enns	10
9.	38	Hafner Christian	1968		TV 1862 Wels	6
	8	Schuster Christian	1972		TuS Kremsmünster	6
11.	60	Eckhart Bojan	1968		LAC BMD Amateure Steyr	4
12.	46	Presslmayr Jürgen	1968		LAC BMD Amateure Steyr	2

Männer M60

Rg.	StNr.	Name, Vorname	Jg.	Nat.	Verein	Punkte
1.	37	Flankl Franz	1957		LAC BMD Amateure Steyr	75
2.	1	Neuland Ralf	1965		LAC Nationalpark Molln	42
3.	40	Grall Hermann	1962		LG Kirchdorf	35
4.	5	Ramsebner Leopold	1965		LAC Nationalpark Molln	34
5.	6	Öller Richard	1957		LAC BMD Amateure Steyr	29
6.	9	Beyer Josef	1966		Sportunion IGLA long life	20
7.	13	Strutzenberger Johann	1965		LAC Nationalpark Molln	18
8.	24	Streater Stan	1961		LG Innviertel	11
9.	43	Mayr Andreas	1961		LAC BMD Amateure Steyr	6
	18	Pilz Günter	1961		UltraPilz	6

Männer M70

Rg.	StNr.	Name, Vorname	Jg.	Nat.	Verein	Punkte
1.	20	Bernecker Willi	1953		LG Kirchdorf	75
2.	44	Hiesmayr Ernst	1949		LAC BMD Amateure Steyr	40

Männer M80

Rg.	StNr.	Name, Vorname	Jg.	Nat.	Verein	Punkte
1.	15	Schwarzer Josef	1943		LAC Nationalpark Molln	75
2.	11	Zwirmayr Paul	1945		Caesmann	60

Frauen lang

Rg.	StNr.	Name, Vorname	Jg.	Nat.	Verein	Punkte
1.	51	Bukowiecki Miroslava	1980		SV Gallneukirchen	60
2.	7	Pilat Michaela	1992		Tri Power Wimberger Freistadt	50
3.	52	Kaspareth Kathrin	1986		Tri Power Wimberger Freistadt	35
4.	12	Steiner Gudrun	1980		SV Gallneukirchen	20



FLORIANISTUBN
...über den Tellerrand hinaus!

DAS RESTAURANT IM ALMTAL!

Florianistubn OG
Enengl 3 | A-4643 Pettenbach
T: +43 664 4287466 | E: office@florianistubn.at

www.florianistubn.at

fotoimporte kirchmayr

Fotoimporte Kirchmayr Ges.m.b.H.
Linzerstraße 42
4501 Neuhofen a. d. Kram
Telefon: +43 7227 4717 - 0
Telefax: +43 7227 6916
E-Mail: office@kirchmayr.at
Internet: www.kirchmayr.at

**APOTHEKE
NEUHOFEN**

MARKTPL. 10, 4501 NEUHOFEN
+43 7227 4218
apotheke-neuhofen.at

MO-FR: 08:00-12:00
14:00-18:00
SA: 08:00-12:00

Carmen Hofbauer
hair- & make up artist

.carmen/
schnittpunkt

Kremstalstraße 6
4531 Kematen/Krems
07228 / 7427
Carmen-schnittpunkt@aon.at

U12 (ca. 1.200m) Beginn: 13:30

U12 männlich

Rg.	StNr.	Name, Vorname	Jg.	Nat.	Verein	Punkte
1.	203	Andexlinger Timo	2015		Sportunion IGLA long life	50
2.	240	Mallinger Gabriel	2017		ASKÖ Schiverein Linz	45
3.	216	Kremsl Tim	2015		starlim racing team wels	38
4.	207	Baumschlager Leandro	2015		LAC BMD Amateure Steyr	20
	257	Hebesberger Leon	2015		LAC Nationalpark Molln	20
6.	204	Jacyszyn Henry	2017		UNION Neuhofen/Krems	17
7.	237	Rathmayr Maximilian	2015		starlim racing team wels	15
8.	239	Gahleitner Vincent	2015		RC-Grieskirchen/Sportradl	11
	258	Gasseleder Fabian	2017		ULC Grein	11

U12 weiblich

Rg.	StNr.	Name, Vorname	Jg.	Nat.	Verein	Punkte
1.	211	Wieser Sarah	2015		LC Neufurth	75
2.	210	Höglinger Lea	2015		LC Neufurth	55
3.	228	Hochegger Leonie	2016		Sportunion IGLA long life	50
4.	208	Baumschlager Amelie	2018		LAC BMD Amateure Steyr	11
	246	Weißböck Malia Valentina	2015		Sportunion IGLA long life	11
	234	Steinberger Olivia	2018		LC Neufurth	11
7.	202	Silic Naida	2016		LAG Genböck Haus RIED	8
8.	201	Pena Zoricic Adriana	2017		LAG Genböck Haus RIED	6

U14 (ca. 1.200m) Beginn: 13:40

U14 männlich

Rg.	StNr.	Name, Vorname	Jg.	Nat.	Verein	Punkte
1.	209	Catel Laurenz	2014		LAC BMD Amateure Steyr	55
2.	241	Gasseleder Tobias	2014		ULC Grein	45
3.	212	Lehbrunner Niklas	2013		LC Neufurth	30
4.	220	Grabner Ludwig	2013		starlim racing team wels	26
5.	206	Baumschlager Noel	2013		LAC BMD Amateure Steyr	25
	249	Lampl Moritz	2013		LC Neufurth	25
7.	254	Hintersteiner Noah	2013		ULC Grein	15

U14 weiblich

Rg.	StNr.	Name, Vorname	Jg.	Nat.	Verein	Punkte
1.	217	Gnatiuk Sophia	2014		starlim racing team wels	47
2.	218	Gruber Mari	2013		starlim racing team wels	45
3.	242	Puchenberger Leonie	2013		Sportunion IGLA long life	40
4.	247	Dunai Julia	2014		LAC BMD Amateure Steyr	35
5.	219	Demmelmayr Lina	2013		starlim racing team wels	20
6.	250	Ortbauer Maia	2013		Sportunion IGLA long life	8
	255	Roither Ella	2014		LCAV Jodl Packaging	8





SEILERSTÄTTE CENTRAL-PARK- GARAGE



NEUWOG
Immobilien

Kirchengasse 4 4501 Neuhofen
Tel. 07227 200 53 www.neuwog.at



Wolfgang Wurzer
Heizung Sanitär Wellness

Wolfgang Wurzer
Installateurmeister
Steyrerstraße 12
4501 Neuhofen a.d. Krems

0650 / 46150 22
wolfgang@wurzer.or.at
www.wurzer.or.at

WIR SCHAFFEN DURCHFÜHRUNG
MEGATEC
FENSTER • TÜREN • SONNENSCHUTZ

4501 NEUHOFEN / KR | KREMBTALSTRASSE 8A
TEL: 07227 / 57 52 | FAX: 07227 / 20077
OFFICE@MEGATEC.AT | WWW.MEGATEC.AT

Internorm FACHHÄNDLER



Klaus Wolfinger
Spengler & Dachdecker

Betrieb: Neuhofen, Fischen 13, (Bachmair, vulgo Altinger)
Büro: Neuhofen, Birnenweg 9
Tel & Fax 07227/5291 Mobil 0664/5340267
E-mail: k.wolfinger@aon.at

Der Spengler & Dachdecker in Neuhofen



Tanja
Mobile Friseurin

0664/5320445
tanja.friseurin@outlook.com

Juwelier
HOCHSTÖGER
DIADORO partner



A 4053 Haid, Ikeaplatz 8, Top 10
tel +43/7229/82 8 36
A 4501 Neuhofen, Marktplatz 3
tel +43/7227/43 74 fax +43/7227/43 74
office@hochstoeger.com

U16 + U18 (ca. 2.400m) Beginn: 13:55**U16 männlich**

Rg.	StNr.	Name, Vorname	Jg.	Nat.	Verein	Punkte
1.	226	Fellner Markus	2012		LAC BMD Amateure Steyr	65
2.	227	Knöbl Peter	2012		LAC BMD Amateure Steyr	50
3.	223	Falkensammer Stefan	2011		starlim racing team wels	46
4.	230	Reisinger Laurenz	2011		Sportunion IGLA long life	38
5.	215	Knoll Raphael	2011		LAC Nationalpark Molln	30
6.	200	Neundlinger Elias	2011		LAC Nationalpark Molln	9
7.	253	Roither Emil	2012		LCAV Jodl Packaging	6
8.	238	VALENTIN Gregor	2011		starlim racing team wels	4

U18 männlich

Rg.	StNr.	Name, Vorname	Jg.	Nat.	Verein	Punkte
1.	205	Schrenk Tobias	2010		SV Gallneukirchen	46
2.	236	Gröbner-Weizenauer Leo	2010		LAC BMD Amateure Steyr	45
3.	225	Riedl Valentin	2009		Lauffreunde Traunsee Panthers	31
4.	229	Huemer Florian	2009		LAC BMD Amateure Steyr	25
	243	Winner David	2009		Tri Team Kaiser	25
6.	233	Gneiss Maximilian	2010		LCAV Jodl Packaging	15

U16 weiblich

Rg.	StNr.	Name, Vorname	Jg.	Nat.	Verein	Punkte
1.	222	Grabner Ida	2011		starlim racing team wels	75
2.	214	Habersack Lena	2011		LC Neufurth	55
3.	213	Weis Verena	2012		LC Neufurth	37
4.	244	Plakolm Jana	2011		TRIRUN Linz	20
5.	221	Reinwein Magdalena	2012		starlim racing team wels	15

U18 weiblich

Rg.	StNr.	Name, Vorname	Jg.	Nat.	Verein	Punkte
1.	235	Nussbaumer Margarete	2010		LC Neufurth	55
2.	231	Humer Wilma	2009		LCAV Jodl Packaging	50
3.	224	Achleithner Valerie	2010		starlim racing team wels	41
4.	245	Haiböck Kathrin	2009		TRIRUN Linz	25
5.	232	Schindlauer Elena	2009		LCAV Jodl Packaging	20
6.	256	Klaus Eva-Maria	2010		LC Neufurth	11
	248	Luftensteiner Carolina	2009		ULC Grein	11
8.	251	Bergbauer Antonia	2010		LAC Nationalpark Molln	8

Frauen / Männer kurz (ca. 4.860m) Beginn: 14:15**Frauen**

Rg.	StNr.	Name, Vorname	Jg.	Nat.	Verein	Punkte
1.	155	Danner Agnes	2003		TGW Zehnkampf Union	25
	160	Ecker Bettina	2007		starlim racing team wels	25
3.	159	Cahunek Marlies	2007		1. USC Traun-Sektion Triathlon	20
	150	Huber Nadine	1999		LAC Nationalpark Molln	20
5.	161	Schmid Jennifer	2000		LC Neufurth	15
6.	162	Leimer Katharina	2008		LC Neufurth	11
7.	251	Bergbauer Antonia	2010		LAC Nationalpark Molln	8



Lastenstraße 10 | 4531 Neuhofen | Tel. 07228 20120
office@brunner-bau.at | www.brunner-bau.at



Raiffeisen
Oberösterreich 

SPORTSFREUNDE

Wir bewegen Menschen. In Sportstädten
und aktiven Orten.

raiffeisen-ooe.at

Gerald & Daniel SCHIRL

Gerald: Tel.: 0664 / 60139-74632; E-Mail: g.schirl@donauversicherung.at
Daniel: Tel.: 0664 / 60139-74634; E-Mail: d.schirl@donauversicherung.at

Ihre Ansprechpartner in allen Versicherungsangelegenheiten.
Fischen 40, 4531 Kematen; www.donauversicherung.at



VIENNA INSURANCE GROUP

Flexibel wie das Leben

Frauen / Männer kurz (ca. 4.860m) Beginn: 14:15

Männer kurz

Rg.	StNr.	Name, Vorname	Jg.	Nat.	Verein	Punkte
1.	145	Hochegger Roman	1987		Sportunion IGLA long life	37
2.	144	Dopler Simon	2007		Sportunion IGLA long life	25
	229	Huemer Florian	2009		LAC BMD Amateure Steyr	25
	154	Lukatsch Rafael	1999		TRIRUN Linz	25
5.	48	Bamberger Michael	1996		LAC Nationalpark Molln	20
	135	Gaberc Jan	2006		Tri Run Kaiser	20
	164	Ebner Samuel	2003		LAG Genböck Haus RIED	20
8.	146	Brunmayr Alexander	2008		LCAV Jodl Packaging	19
9.	140	Wabro Philipp	2008		starlim racing team wels	16
10.	163	Rosinger Florian	2001		ULC Grein	15
	153	Sturm Lukas	2001		LAG Genböck Haus RIED	15
12.	137	Waldl Helmut	1964		TSV St. Georgen/Gusen	13
13.	2	Neundlinger Michael	1976		LAC Nationalpark Molln	10
14.	131	Göweil Alexander	2008		SV Gallneukirchen	6
15.	138	Heinze Achim	1971		WT Pocking	4
	130	Schaupp Christian	1989		LAC Nationalpark Molln	4
	165	Puritscher Klemens	1977		ohne Verein	4
18.	36	Gramer Martin	1969		A3 Atus Amstetten aktiv	2
	200	Neundlinger Elias	2011		LAC Nationalpark Molln	2

Frauen W30

Rg.	StNr.	Name, Vorname	Jg.	Nat.	Verein	Punkte
1.	136	Pammer Angelika	1988		LAC Nationalpark Molln	65
2.	151	Glack Anna	1991		UNION Neuhofen/Krems	50

Frauen W40

Rg.	StNr.	Name, Vorname	Jg.	Nat.	Verein	Punkte
1.	166	Ortbauer Alexandra	1981		Laufhase	70
2.	142	Trebsche Lisi	1977		LAC BMD Amateure Steyr	55
3.	133	Neundlinger Claudia	1986		LAC Nationalpark Molln	37
4.	152	Tortorolo Lisi	1984		LAC BMD Amateure Steyr	25
5.	134	Leitenbauer Martina	1978		LAC BMD Amateure Steyr	15

Frauen W50

Rg.	StNr.	Name, Vorname	Jg.	Nat.	Verein	Punkte
1.	148	Heiml Claudia	1976		LAC BMD Amateure Steyr	70
2.	143	Gruber Andrea	1975		LAC Nationalpark Molln	65

Frauen W60

Rg.	StNr.	Name, Vorname	Jg.	Nat.	Verein	Punkte
1.	139	Keplinger Renate	1961		Sportunion IGLA long life	70
2.	132	Platzer Ulrike	1962		LAC Nationalpark Molln	55
3.	147	Kreundl Agnes	1963		LAC BMD Amateure Steyr	25

ppt power-point therapy®

BY GERHARD EGGER
med. wissenschaftlich anerkannt

ICH BIN SCHMERZFREI
GUTSCHEIN
für eine Anwendung der
ppt power-point therapy®



Mit der Power Point Therapy fit und schmerzfrei durchs Leben
Pro Person nur ein Gutschein - keine Barablässe möglich!

Helmut Ebner

Obere Dorfstr. 14
4533 Piberbach

+43(0) 677 634 414 87

<https://ichbinschmerzfrei.com/>

helmut@ichbinschmerzfrei.com

UID Nr.: ATU76376306

ICH BIN SCHMERZFREI

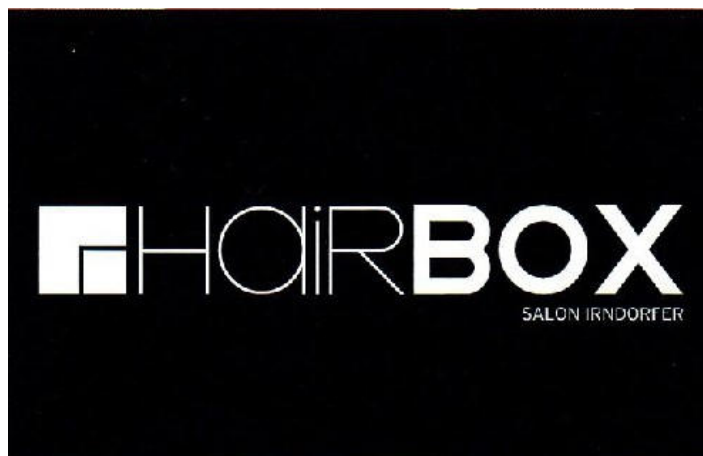

Linzer Straße 11, 4501 Neuhofen/Kr.
07227 / 4343

Mail: ivan.bikic@aon.at

Eferdiger Str. 1, 4600 Wels
07242 / 211 240



Steyrerstraße 28
4501 Neuhofen/Krems

07227 / 20990

Mannschaftswertung

Rg.	Verein	Punkte
1.	LAC BMD Amateure Steyr	904
2.	LAC Nationalpark Molln	776
3.	starlim racing team wels	432
4.	LC Neufurth	410
5.	Sportunion IGLA long life	398
6.	SV Gallneukirchen	212
7.	LG Kirchdorf	162
8.	LCAV Jodl Packaging	129
9.	UNION Neuhofen/Krems	122
10.	TRIRUN Linz	110
11.	ULC Grein	99
12.	Tri Power Wimberger Freistadt	85
13.	ohne Verein	72
14.	Laufhase	70
15.	simply-more-vitality.com	65
16.	Caesmann	60
17.	LAG Genböck Haus RIED	56
18.	ASKÖ Schiverein Linz	45
19.	PSV Linz	33
20.	Lauffreunde Traunsee Panthers	32
	RC-Grieskirchen/Sportradl	32
22.	A3 Atus Amstetten aktiv	27
	TSV St. Georgen/Gusen	27
24.	LG Innviertel	26
	WSV Trattenbach	26
26.	LCA Umdasch Amstetten	25
	LG St. Wolfgang	25
	TGW Zehnkampf Union	25
	Tri Team Kaiser	25
30.	ASKÖ Laufwunder Steyr	21
31.	1. USC Traun-Sektion Triathlon	20
	Tri Run Kaiser	20
33.	HSV HUAk Enns	19
34.	UltraPilz	16
35.	Neukirchen läuft	14
	WT Pocking	14
37.	Union Pennewang	12
	UNION Windischgarsten	12
39.	TuS Kremsmünster	10
	TV 1862 Wels	10
41.	Prämedia	5



  altmuellergmbh



**EIN TEAM MIT
HANDSCHLAGQUALITÄT**

NEUBAU & SANIERUNG

**CHECKT
UNS AUS!**



altmüller

AUF JEDER LINIE – MEIN INSTALLATEUR

Altmüller GmbH
Lastenstraße 8
4531 Neuhofen an der Krems
07228 72412 • info@altmueller.at
www.altmüller.at